

I ejerlejligheden er medregnet
 (jfr. boligministeriets cirkulære af 25/8-1977).
 1. Hele ydermuren.
 2. Halv vægtykkelse mod anden ejerlejlighed.
 3. Hele vægtykkelsen mod fællesrum.
 4. For rum med skråvægge er arealet beregnet i et plan 1.5m over gulv.

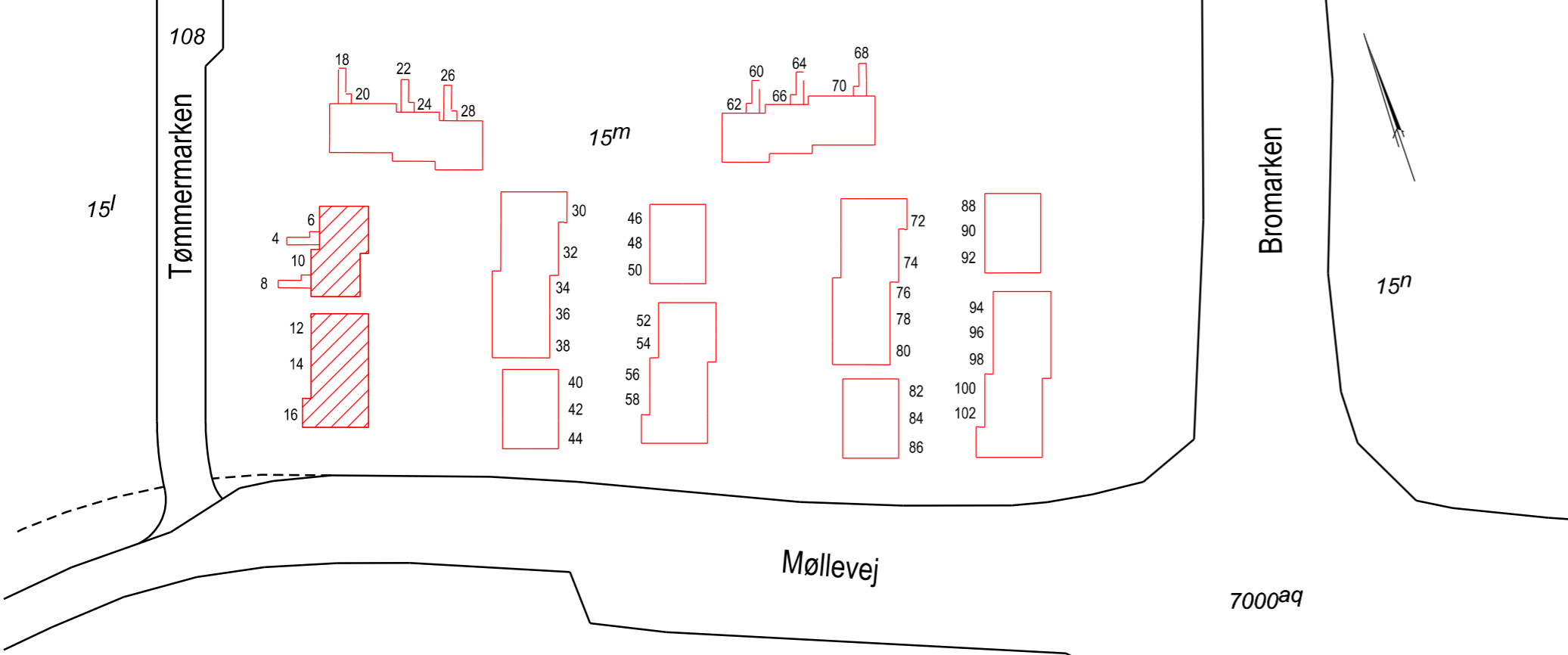
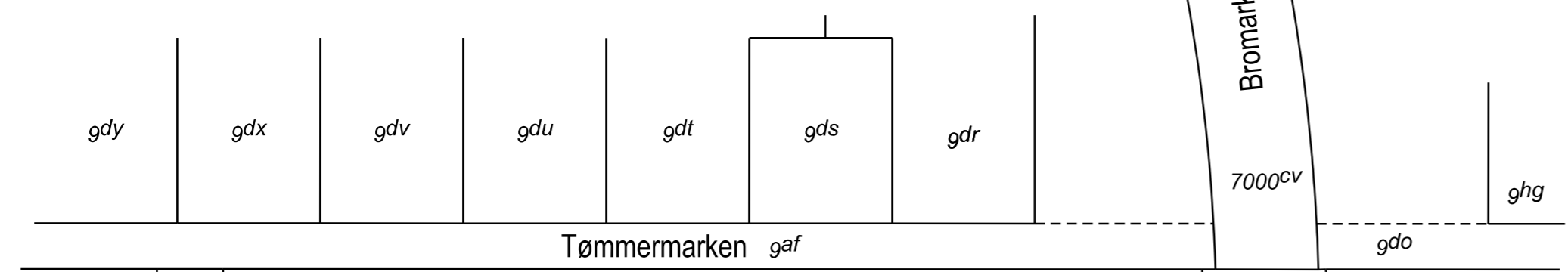

Oversigtskort 1:1000

Ejerlejlighed nr. 1
 af matr. nr. 15m
 Ejerslav: Jyllinge By, Jyllinge

Adresse: Tømmermarken 6, 4040 Jyllinge
 Ejendommens grundareal: 14882 m², heraf vej 27 m²
 BFE.nr.: 100452450

Ejerlejligheden består af: Bolig, stuen (a) 68 m²

Udfærdiget som bilag til anmeldelse
 om ejendommens opdeling i ejerlejligheder.
 Dato: 23. april 2025

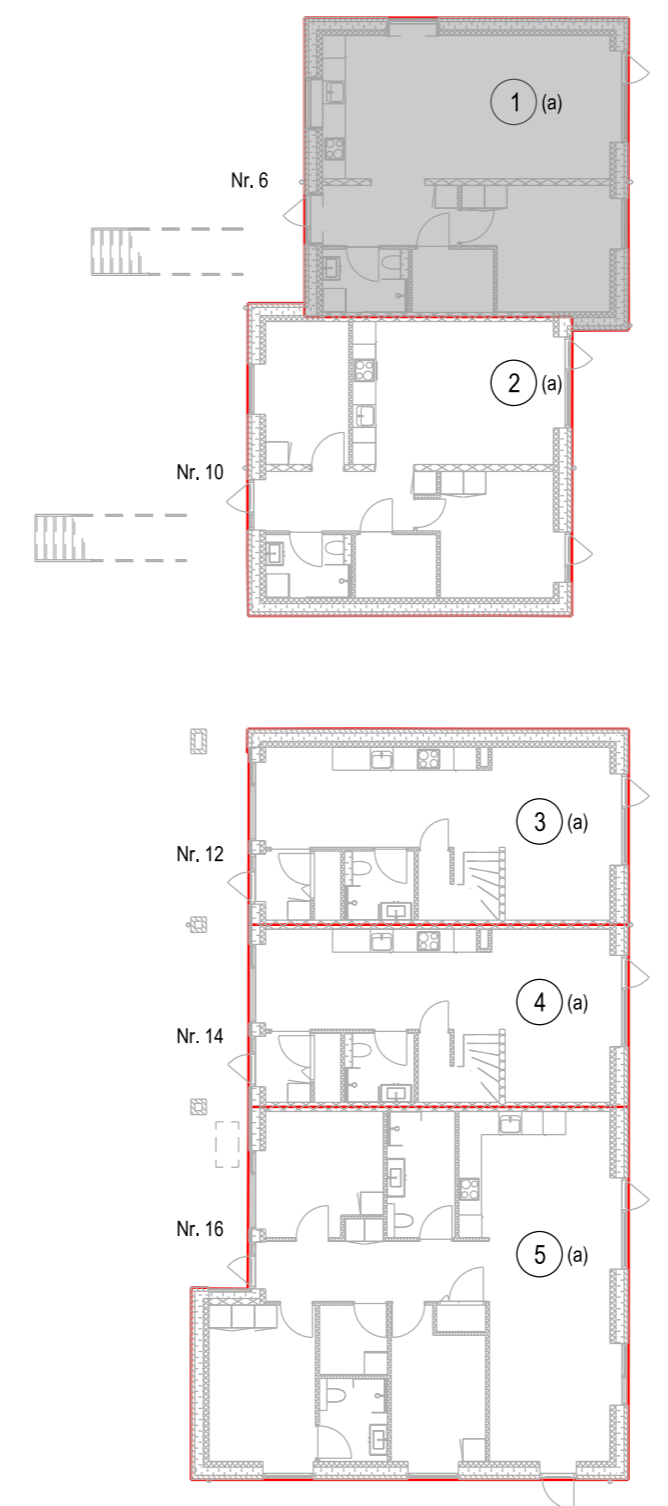

Stuen 1:200

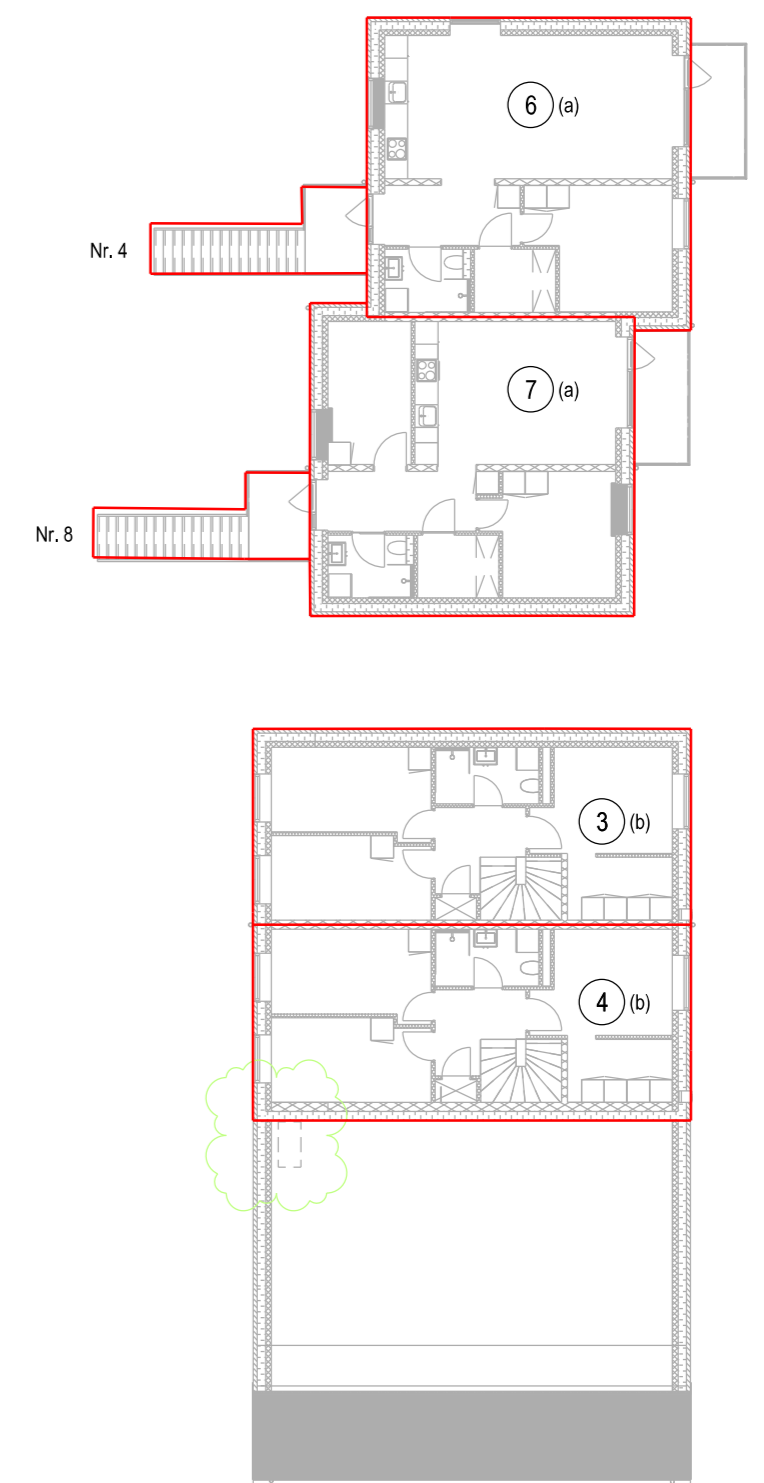

1. sal 1:200

I ejerlejligheden er medregnet
 (jfr. boligministeriets cirkulære af 25/8-1977).
 1. Hele ydermuren.
 2. Halv vægtykkelse mod anden ejerlejlighed.
 3. Hele vægtykkelsen mod fællesrum.
 4. For rum med skråvægge er arealet beregnet i et plan 1.5m over gulv.

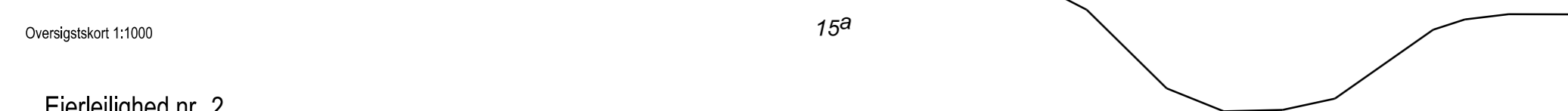
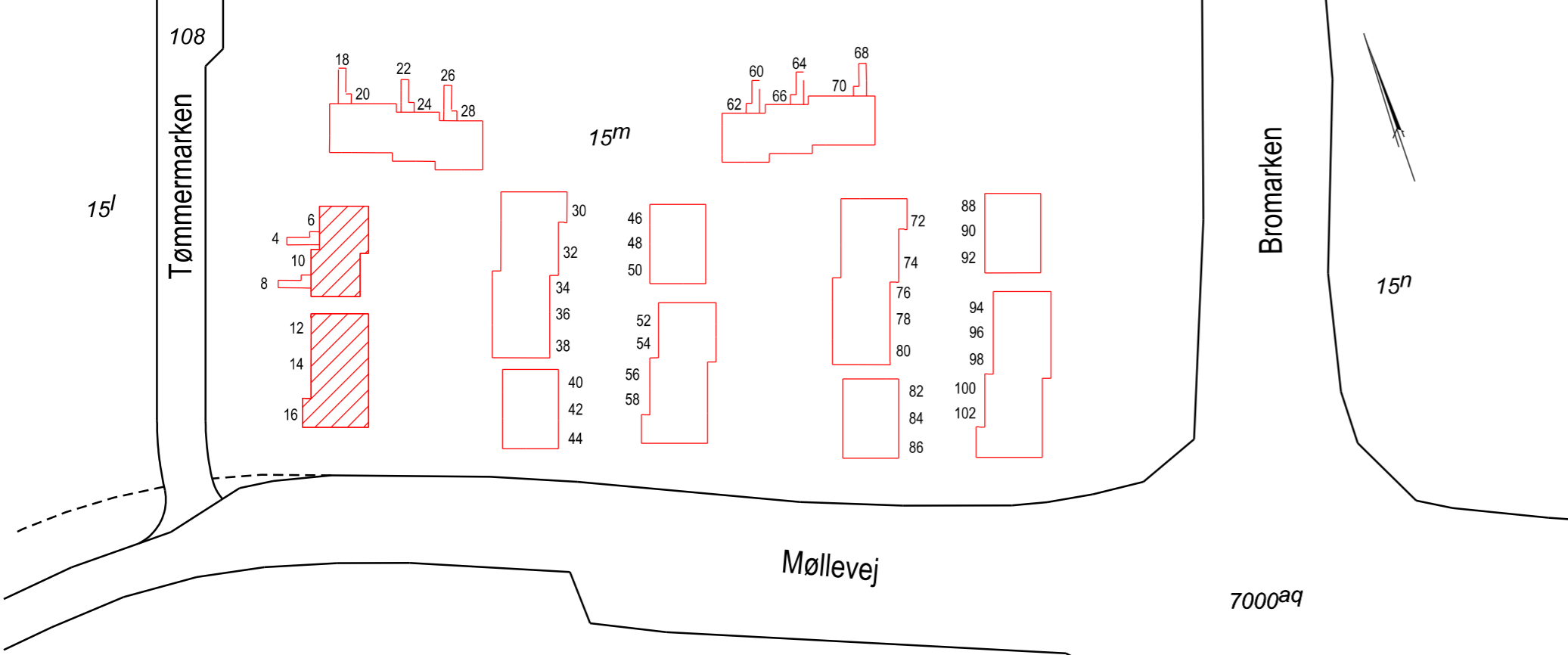
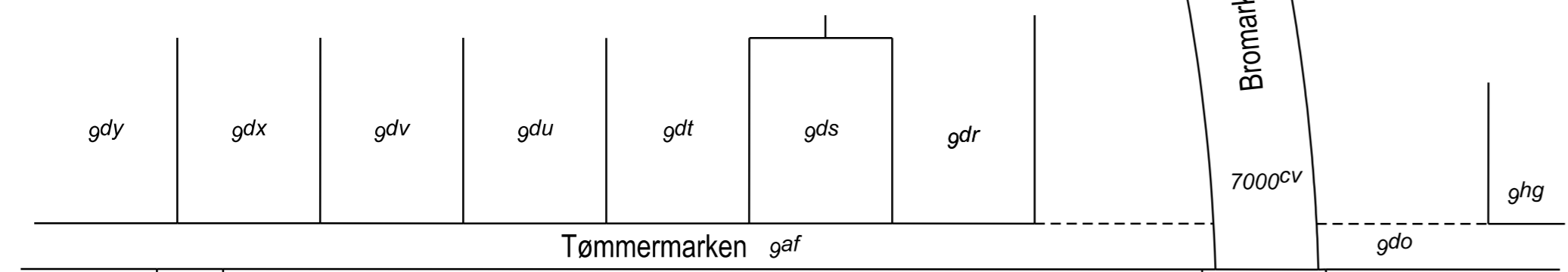

Ejerlejlighed nr. 2
 af matr. nr. 15m
 Ejerlav: Jyllinge By, Jyllinge

Adresse: Tømmermarken 10, 4040 Jyllinge
 Ejendommens grundareal: 14882 m², heraf vej 27 m²
 BFE.nr.: 100452450

Ejerlejligheden består af: Bolig, stuen (a) 68 m²

Udfærdiget som bilag til anmeldelse
 om ejendommens opdeling i ejerlejligheder.
 Dato: 23. april 2025

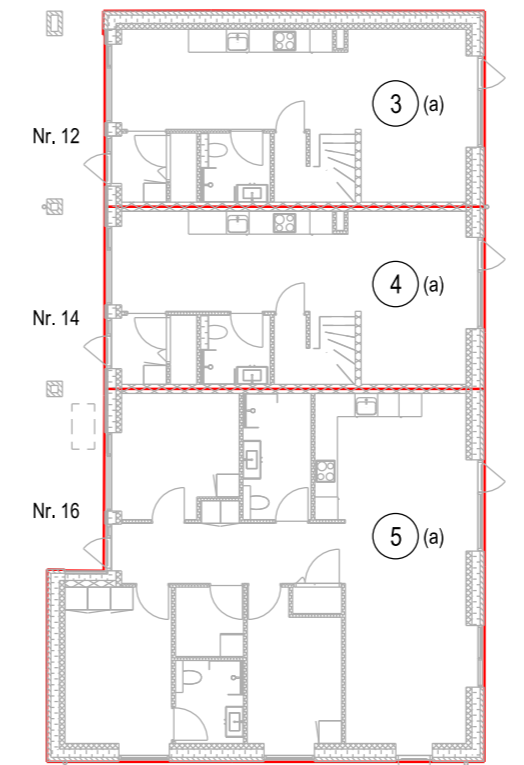
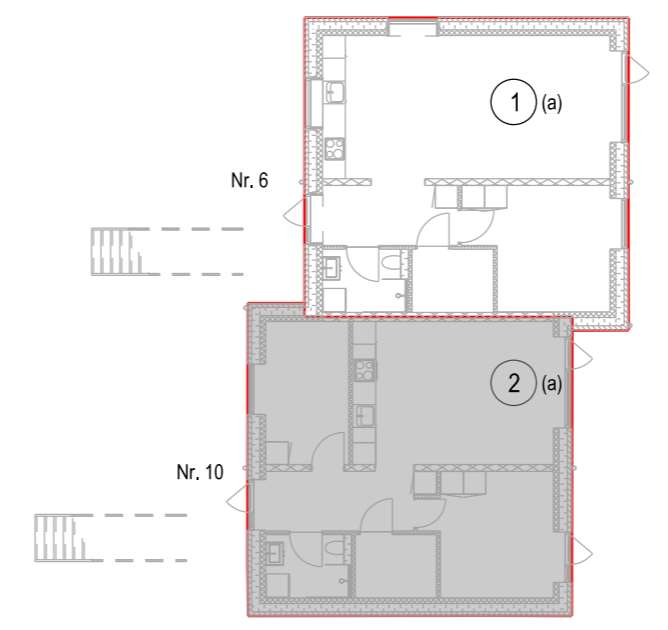

Stuen 1:200

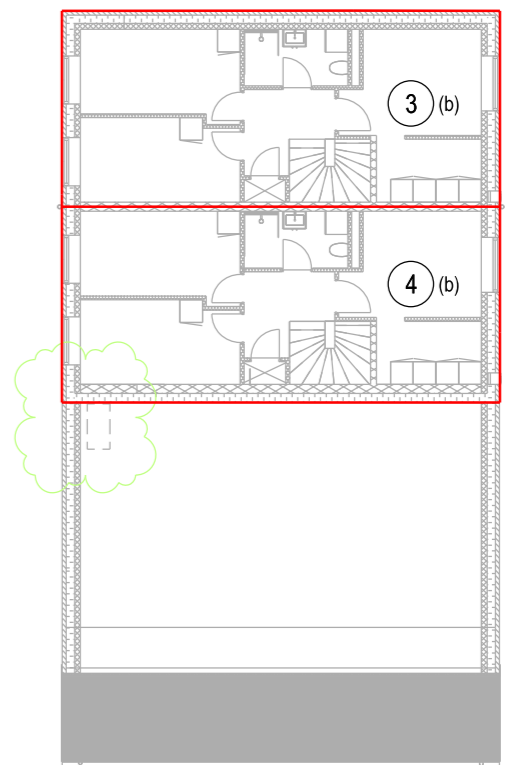
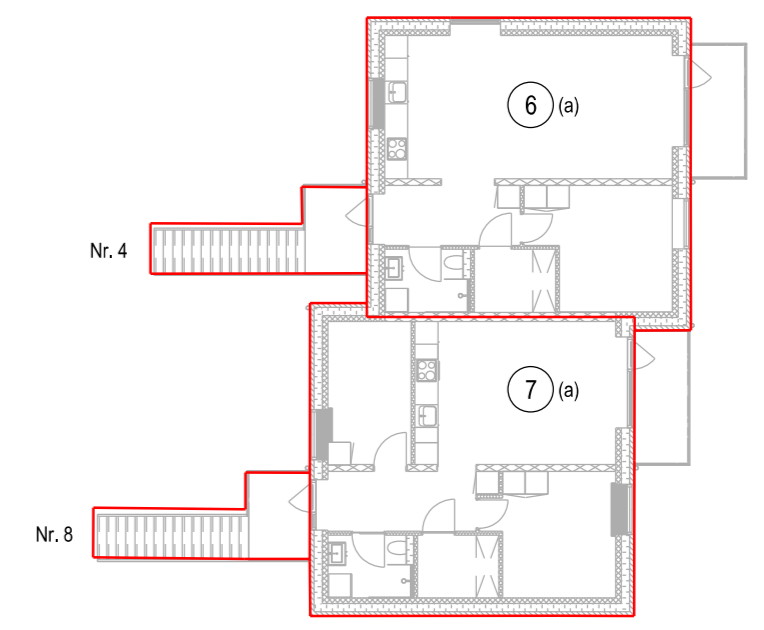

1. sal 1:200

I ejerlejligheden er medregnet
 (jfr. boligministeriets cirkulære af 25/8-1977).
 1. Hele ydermuren.
 2. Halv vægtykkelse mod anden ejerlejlighed.
 3. Hele vægtykkelsen mod fællesrum.
 4. For rum med skråvægge er arealet beregnet i et plan 1.5m over gulv.

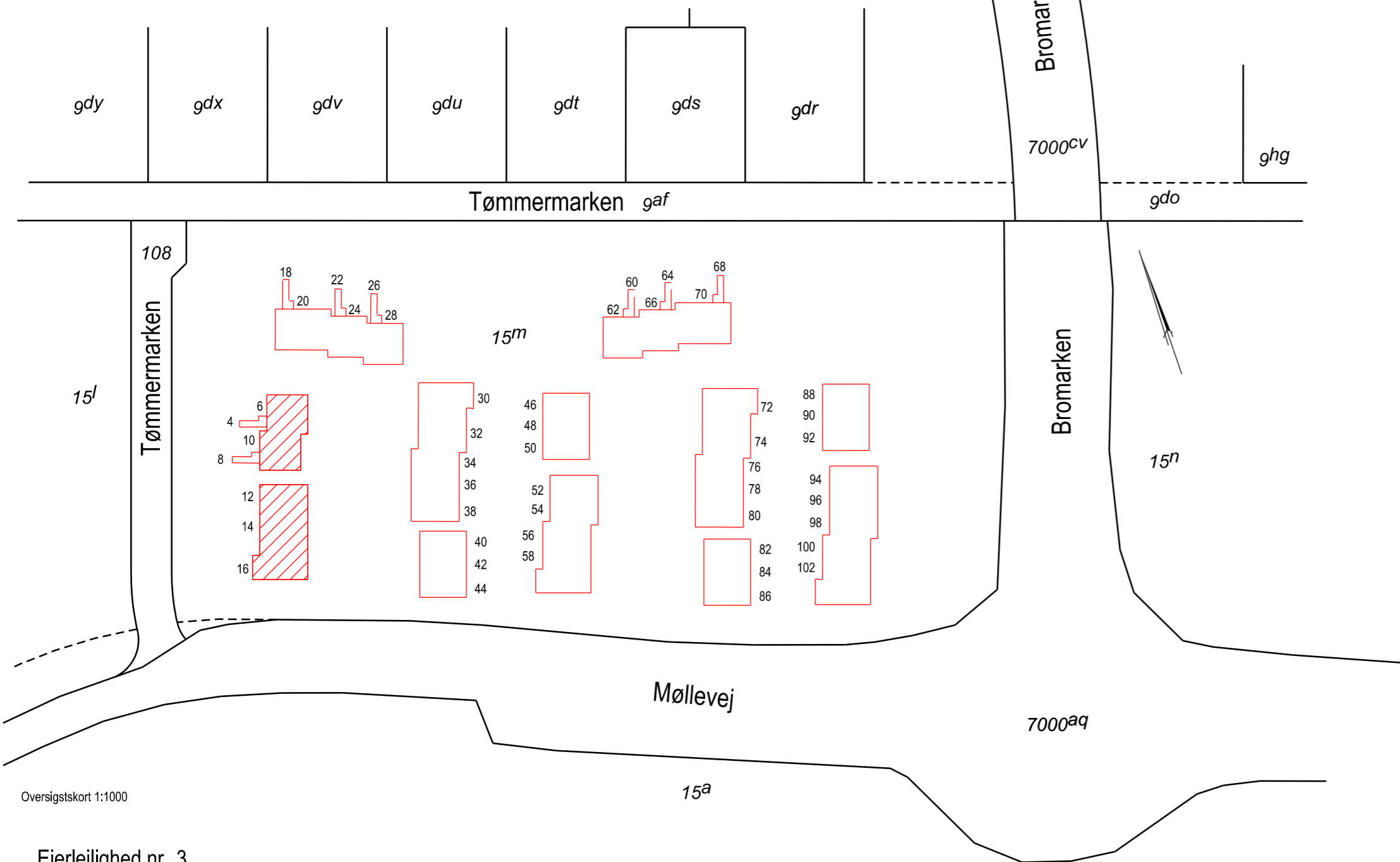

Oversigtskort 1:1000

Ejerlejlighed nr. 3
 af matr. nr. 15m
 Ejerlav: Jyllinge By, Jyllinge

Adresse: Tømmermarken 12, 4040 Jyllinge
 Ejendommens grundareal: 14882 m², heraf vej 27 m²
 BFE.nr.: 100452450

Udfærdiget som bilag til anmeldelse
 om ejendommens opdeling i ejerlejligheder.
 Dato: 23. april 2025

Ejerlejligheden består af:	Bolig, stuen (a)	52 m ²
	Bolig, 1.sal (b)	60 m ²
	I alt	112 m ²

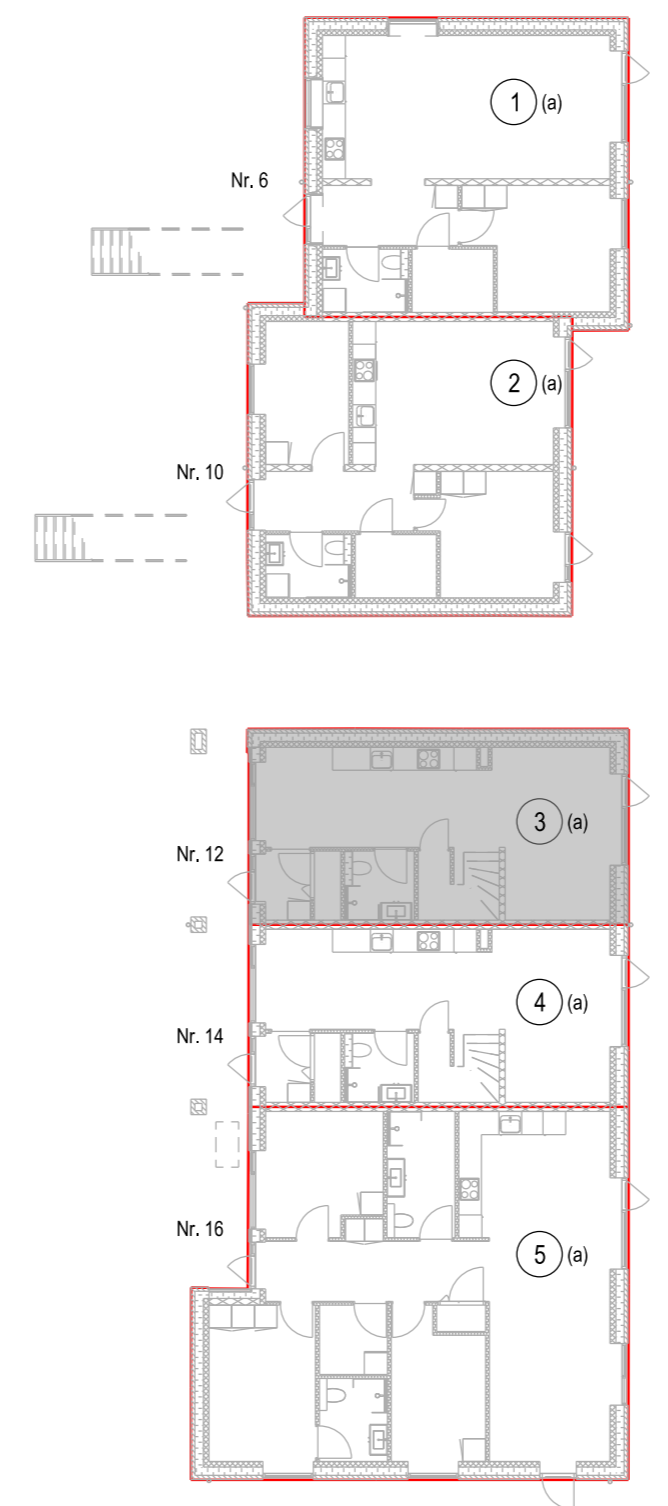

Stuen 1:200

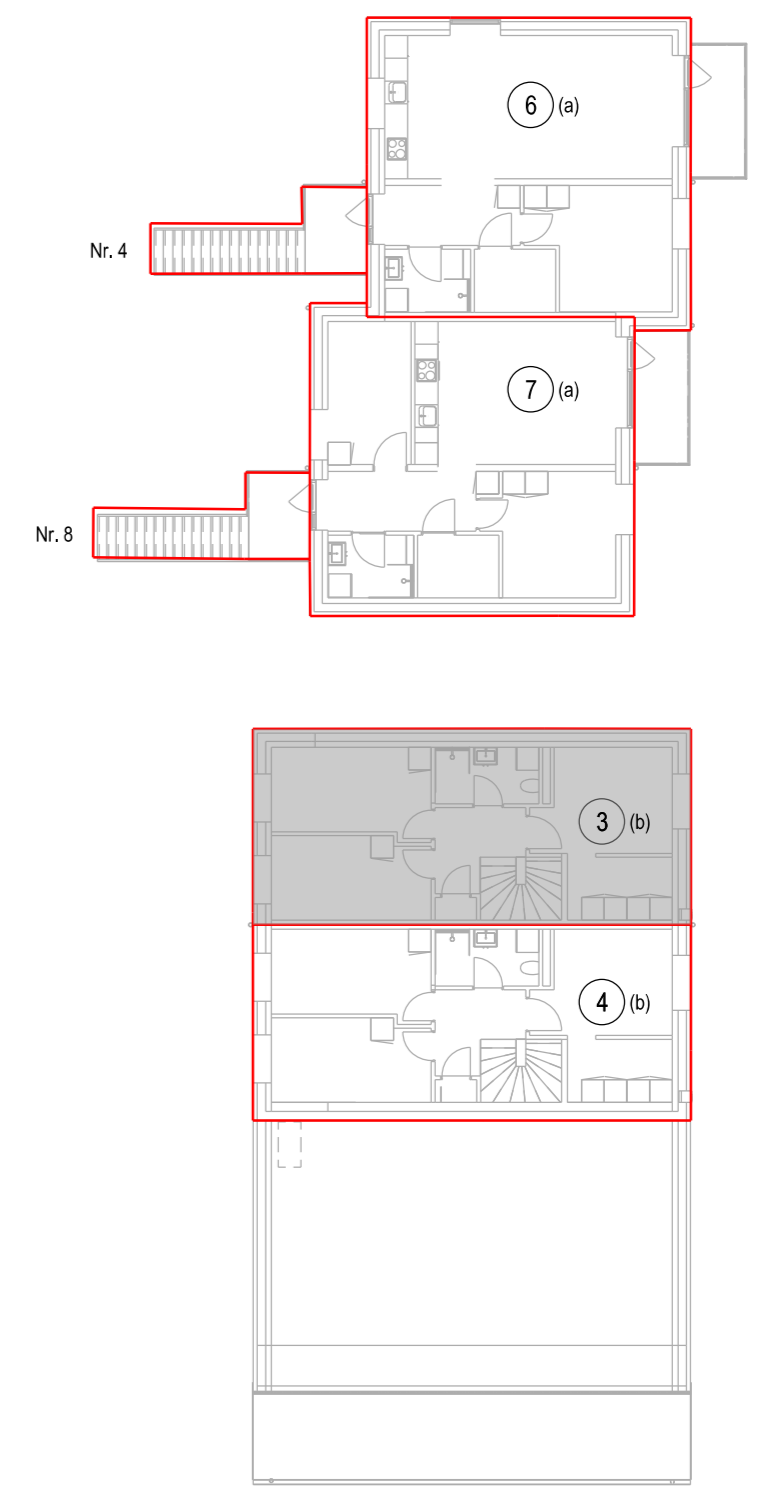

1. sal 1:200

I ejerlejligheden er medregnet
 (jfr. boligministeriets cirkulære af 25/8-1977).
 1. Hele ydermuren.
 2. Halv vægtykkelse mod anden ejerlejlighed.
 3. Hele vægtykkelsen mod fællesrum.
 4. For rum med skråvægge er arealet beregnet i et plan 1.5m over gulv.

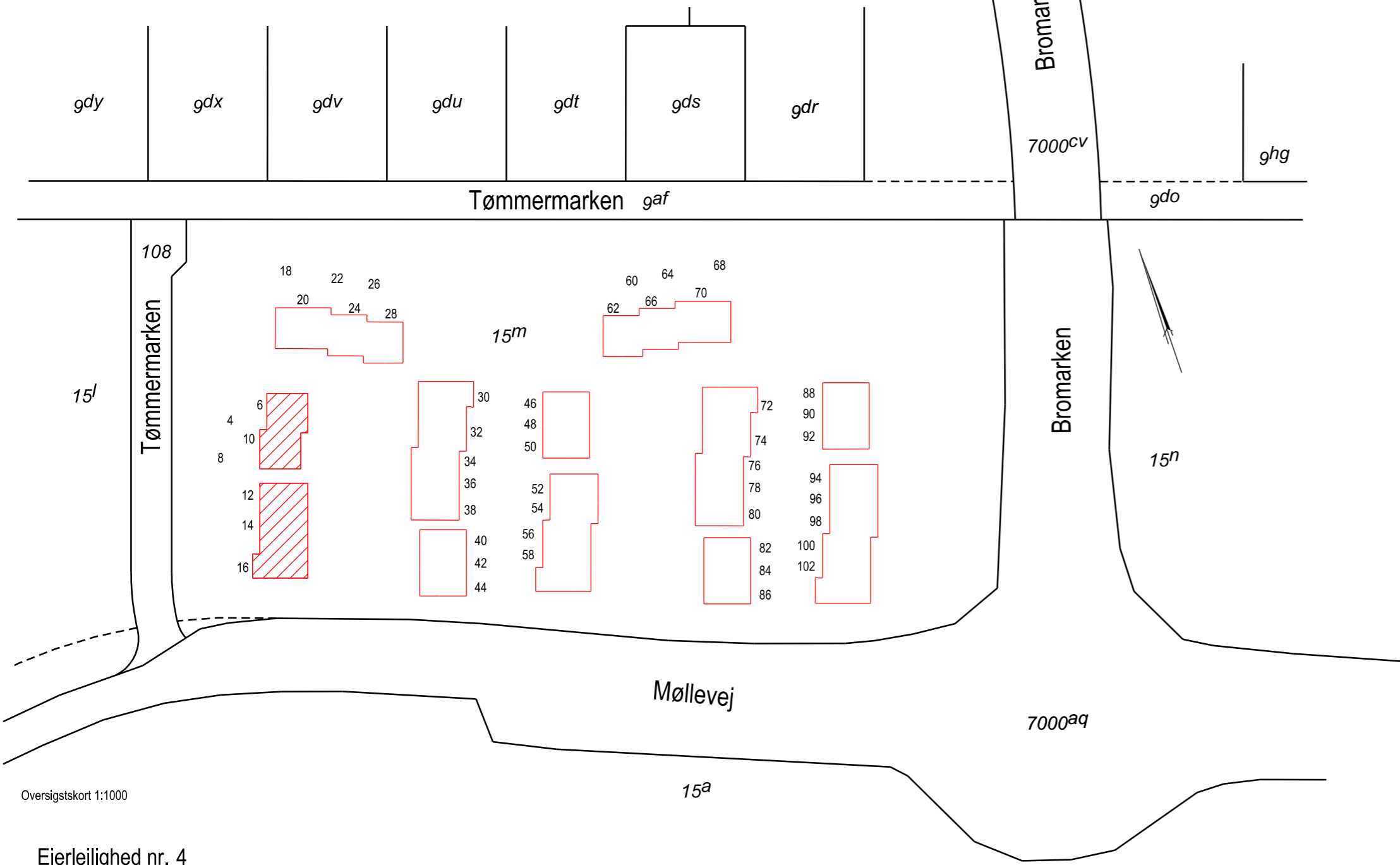

Oversigtsskorte 1:1000

Ejerlejlighed nr. 4
 af matr. nr. 15m
 Ejerlav: Jyllinge By, Jyllinge

Adresse: Tømmermarken 14, 4040 Jyllinge
 Ejendommens grundareal: 14882 m², heraf vej 27 m²
 BFE.nr.: 100452450

Udfærdiget som bilag til anmeldelse
 om ejendommens opdeling i ejerlejligheder.
 Dato: 23. april 2025

Ejerlejligheden består af:	Bolig, stuen (a)	48 m²
	Bolig, 1.sal (b)	60 m²
	I alt	108 m²

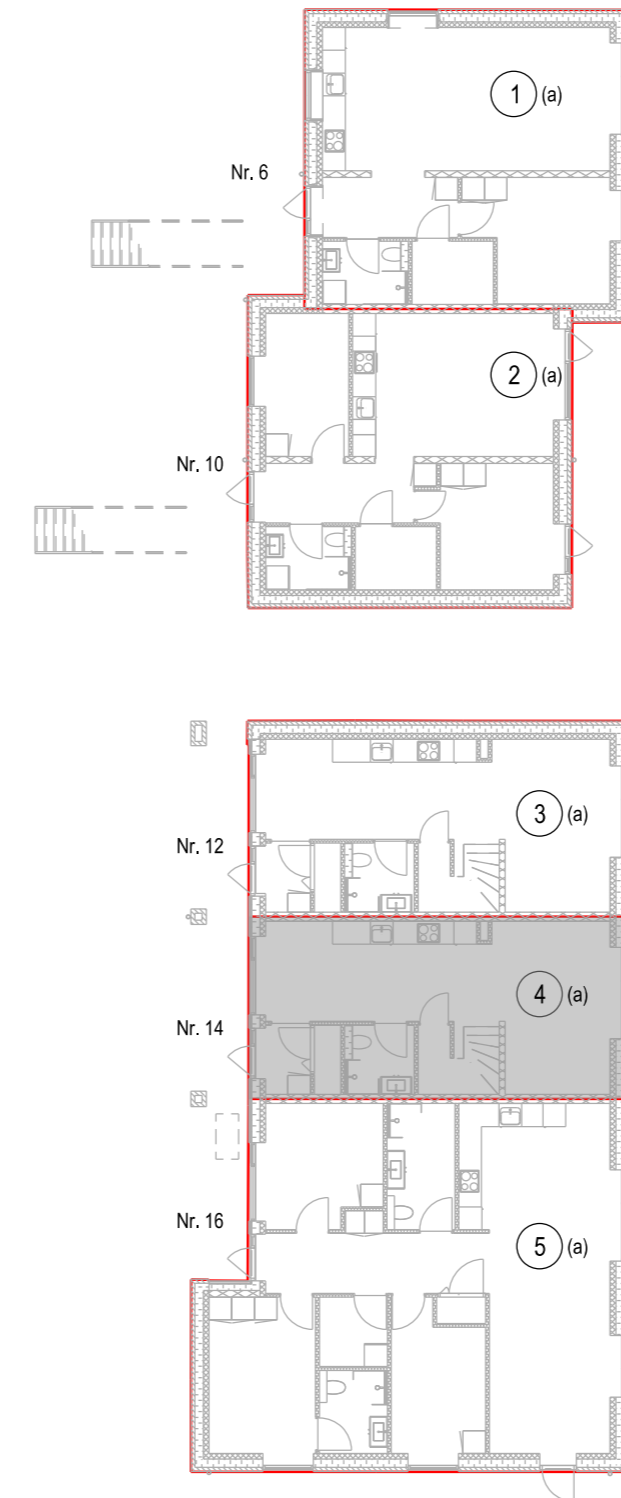

Stuen 1:200

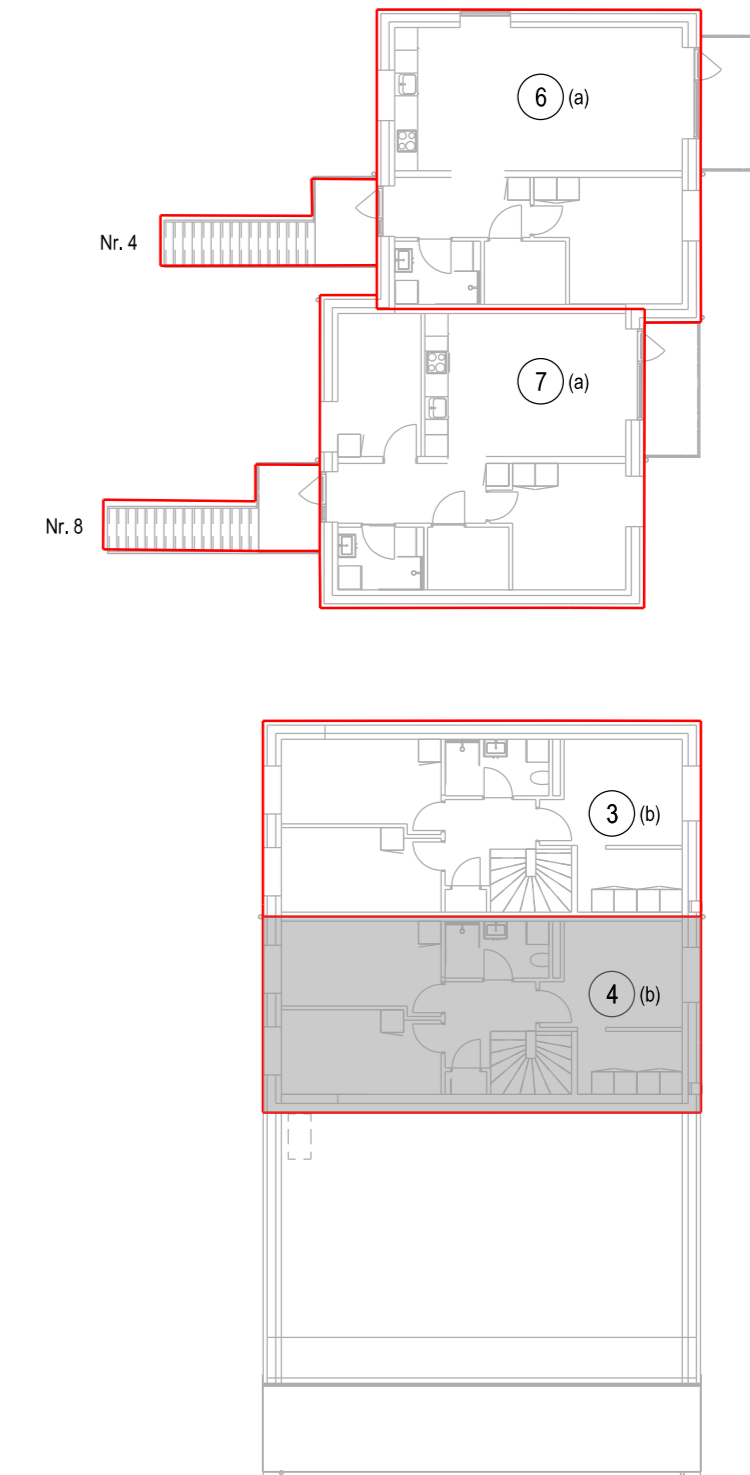

1. sal 1:200

I ejerlejligheden er medregnet
 (jfr. boligministeriets cirkulære af 25/8-1977).
 1. Hele ydermuren.
 2. Halv vægtykkelse mod anden ejerlejlighed.
 3. Hele vægtykkelsen mod fællesrum.
 4. For rum med skråvægge er arealet beregnet i et plan 1.5m over gulv.

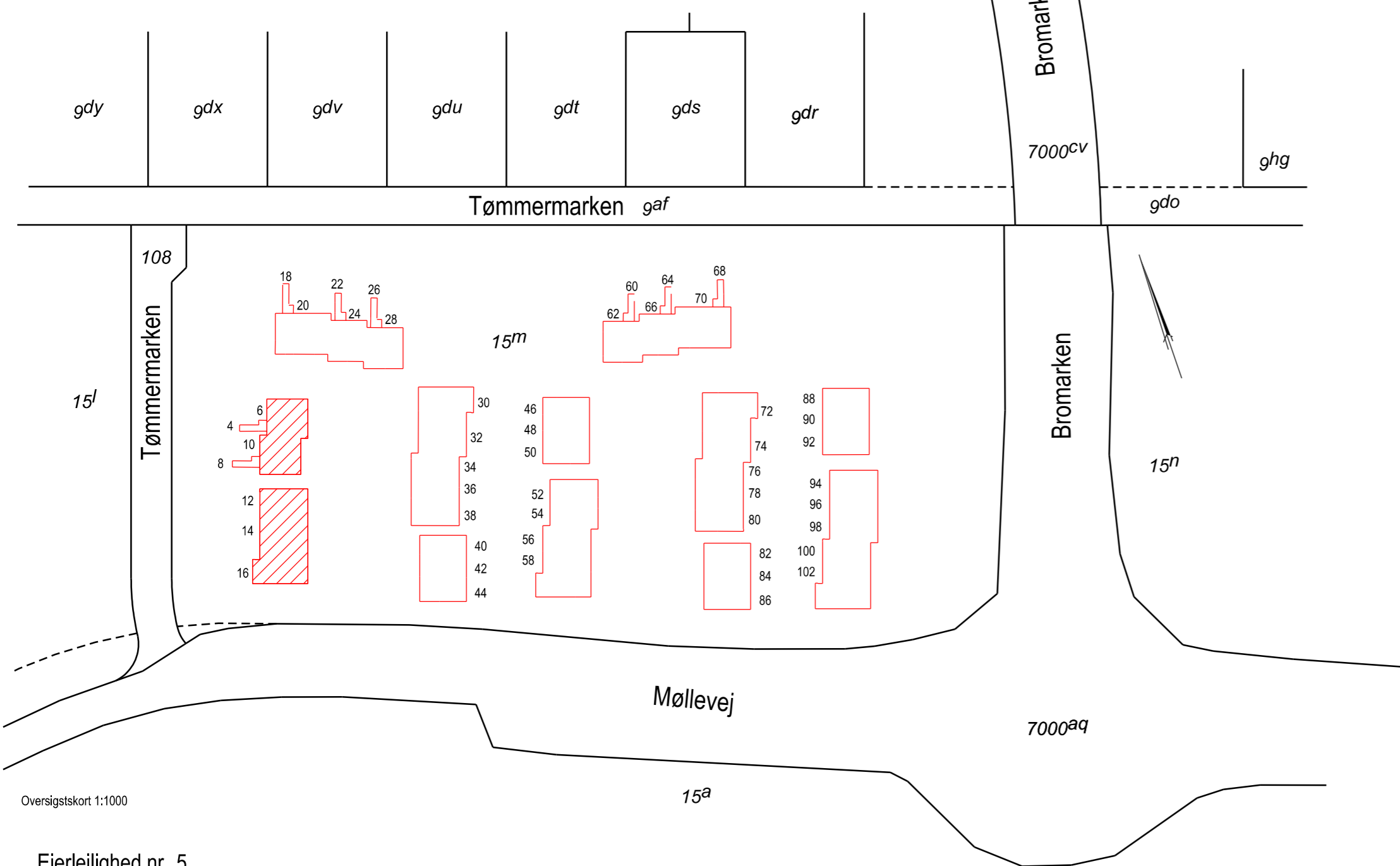

Oversigtskort 1:1000

Ejerlejlighed nr. 5
 af matr. nr. 15m
 Ejerlav: Jyllinge By, Jyllinge

Adresse: Tømmermarken 16, 4040 Jyllinge
 Ejendommens grundareal: 14882 m², heraf vej 27 m²
 BFE.nr.: 100452450

Ejerlejligheden består af: Bolig, stuen (a) 107 m²

Udfærdiget som bilag til anmeldelse
 om ejendommens opdeling i ejerlejligheder.
 Dato: 23. april 2025

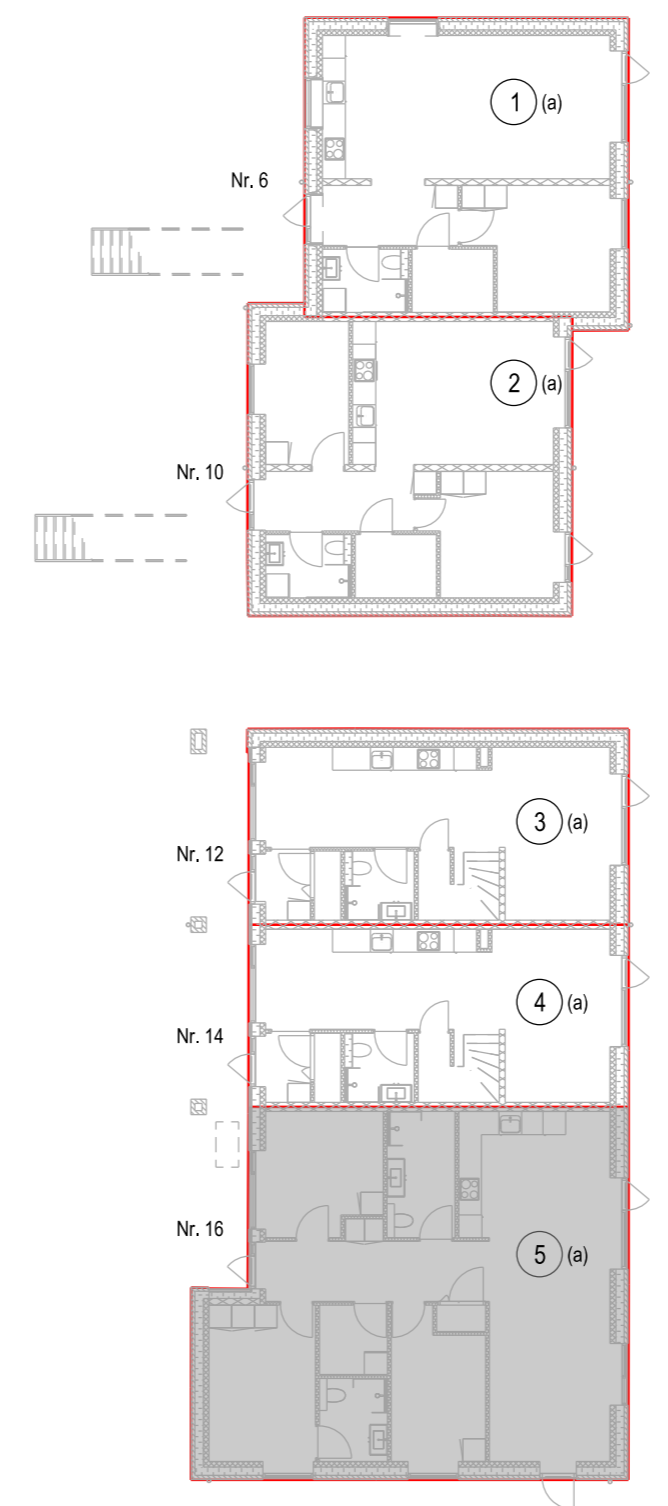

Stuen 1:200

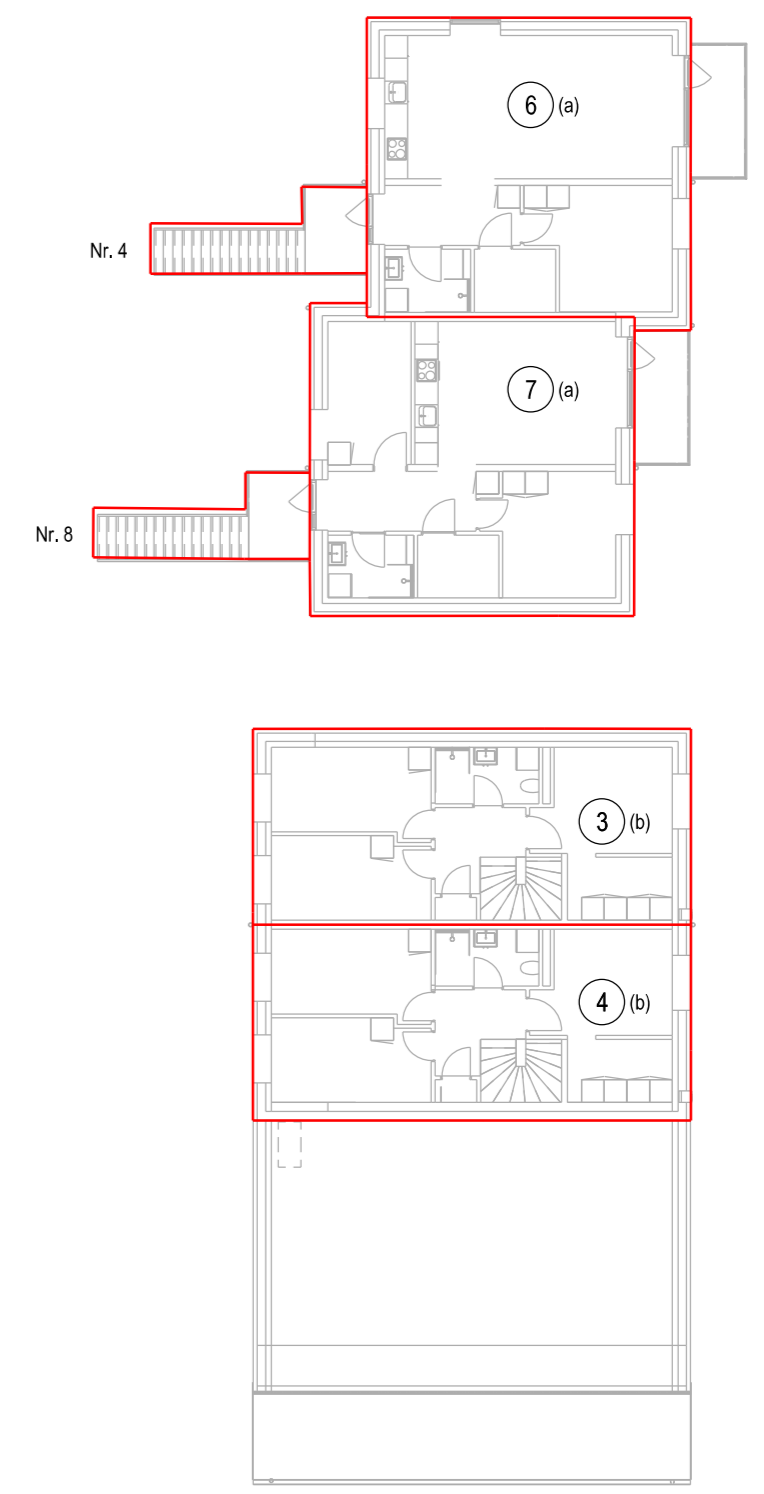

1. sal 1:200

I ejerlejligheden er medregnet
 (jfr. boligministeriets cirkulære af 25/8-1977).
 1. Hele ydermuren.
 2. Halv vægtykkelse mod anden ejerlejlighed.
 3. Hele vægtykkelsen mod fællesrum.
 4. For rum med skråvægge er arealet beregnet i et plan 1.5m over gulv.

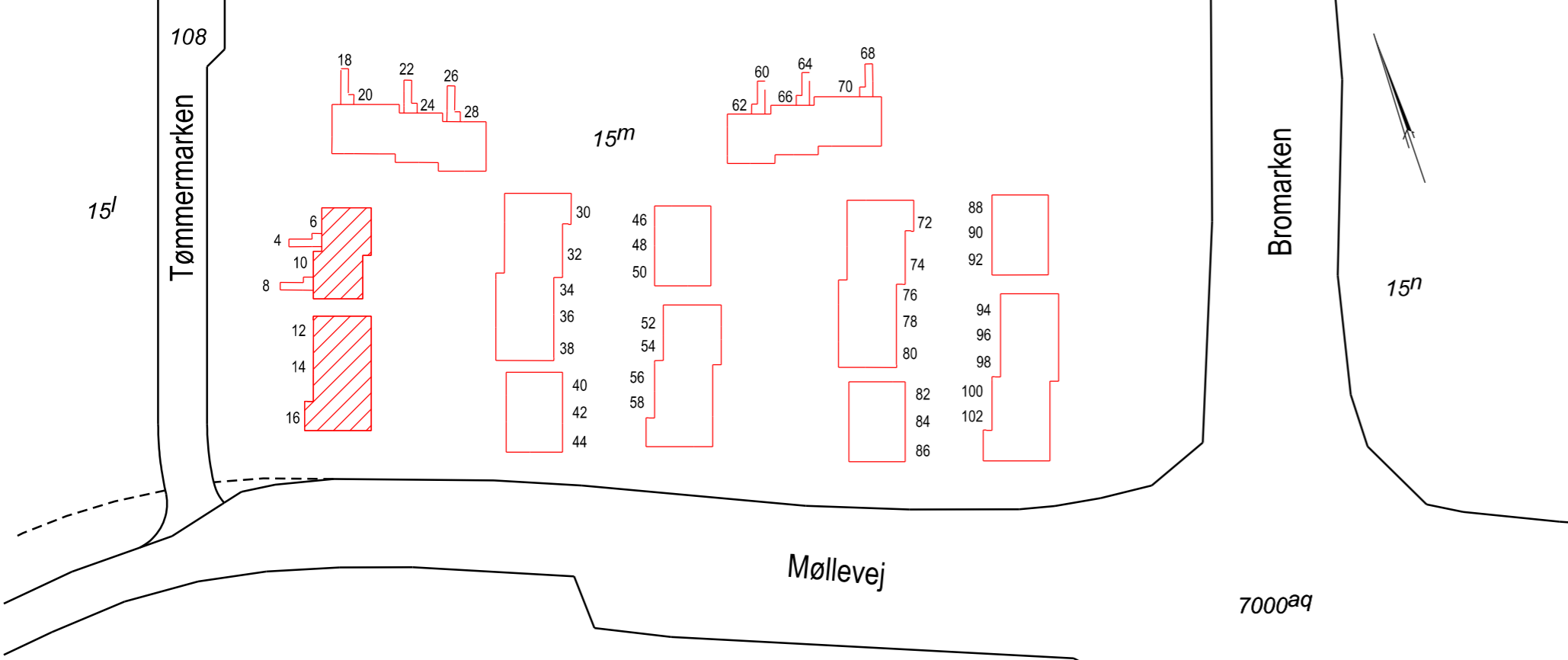
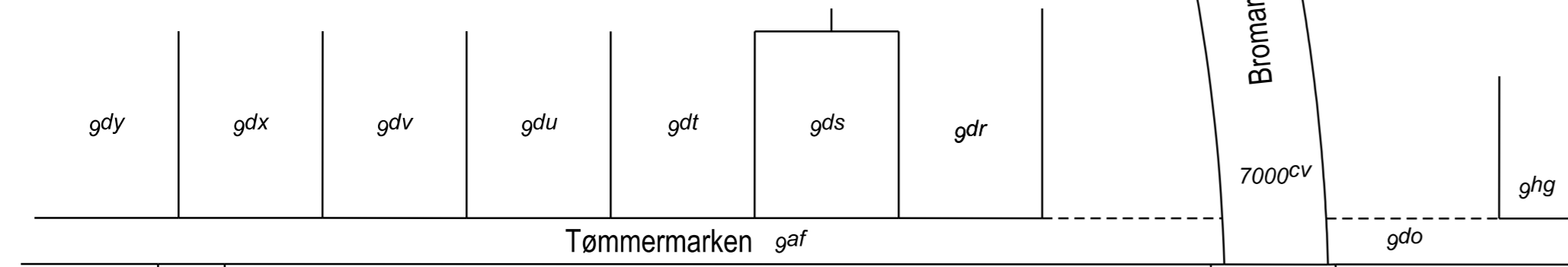

Oversigtskort 1:1000

Ejerlejlighed nr. 6
 af matr. nr. 15m
 Ejerlav: Jyllinge By, Jyllinge

Adresse: Tømmermarken 4, 4040 Jyllinge
 Ejendommens grundareal: 14882 m², heraf vej 27 m²
 BFE.nr.: 100452450

Ejerlejligheden består af: Bolig, 1.sal (a) 68 m²

Udfærdiget som bilag til anmeldelse
 om ejendommens opdeling i ejerlejligheder.
 Dato: 23. april 2025

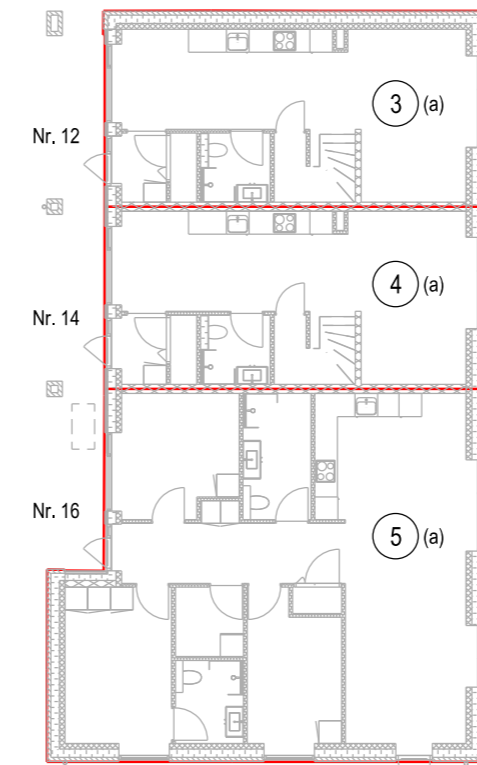
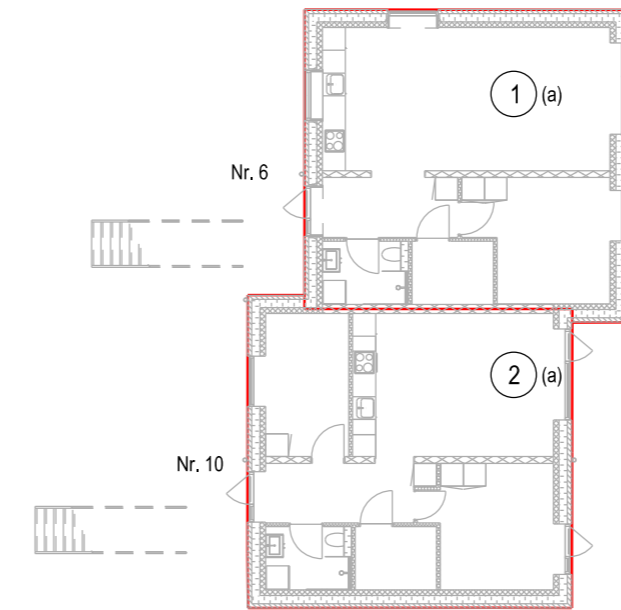

Stuen 1:200

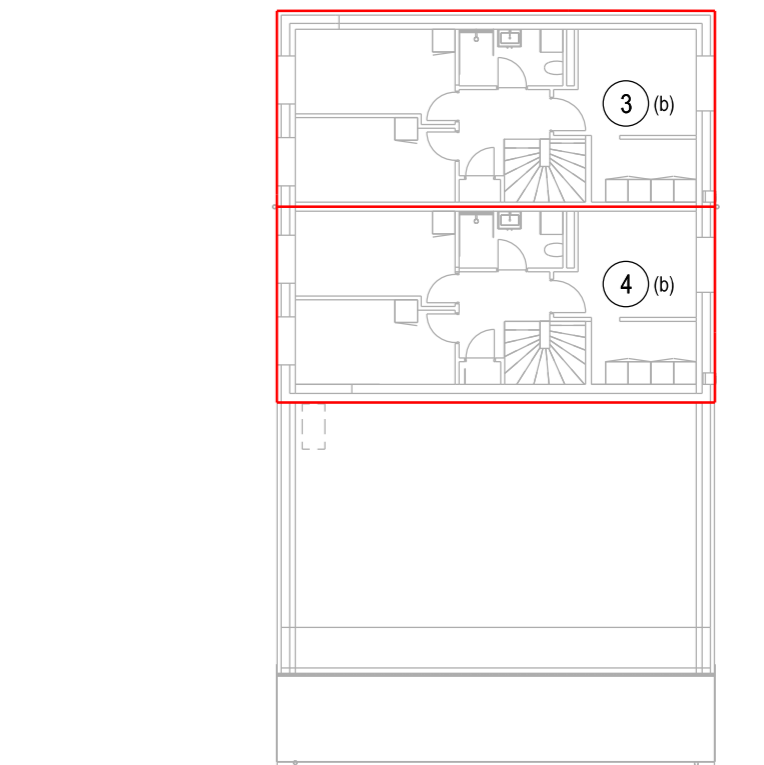
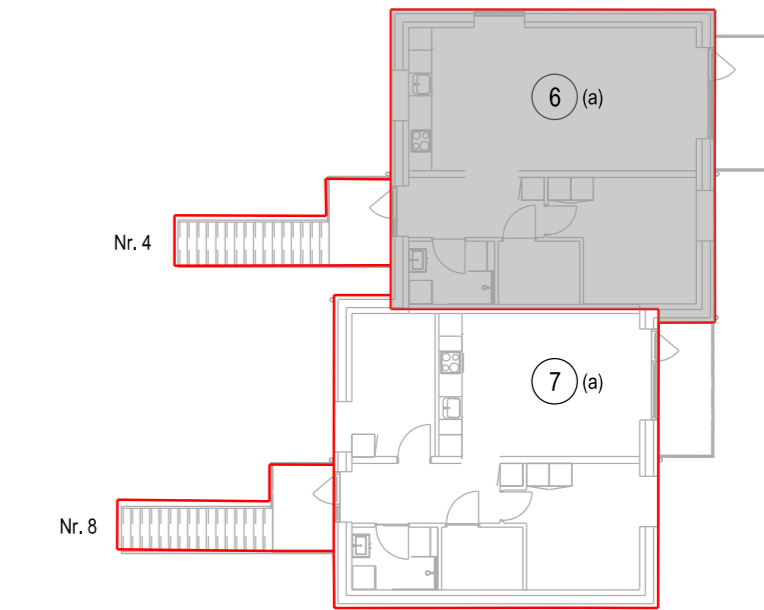

1. sal 1:200



I ejerlejligheden er medregnet
 (jfr. boligministeriets cirkulære af 25/8-1977).
 1. Hele ydermuren.
 2. Halv vægtykkelse mod anden ejerlejlighed.
 3. Hele vægtykkelsen mod fællesrum.
 4. For rum med skråvægge er arealet beregnet i et plan 1.5m over gulv.

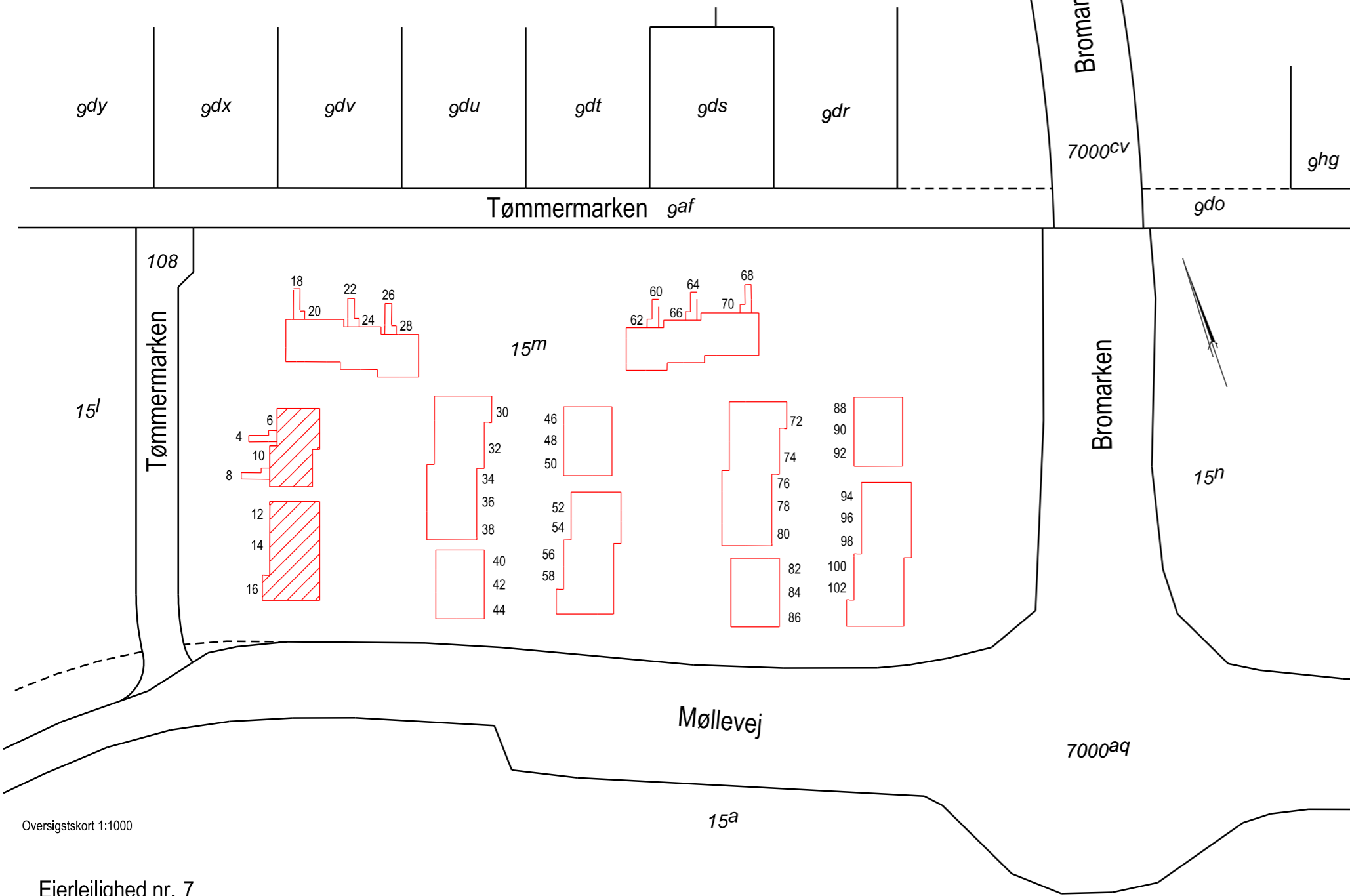

Oversigtskort 1:1000

Ejerlejlighed nr. 7
 af matr. nr. 15m
 Ejerlav: Jyllinge By, Jyllinge

Adresse: Tømmermarken 8, 4040 Jyllinge
 Ejendommens grundareal: 14882 m², heraf vej 27 m²
 BFE.nr.: 100452450

Ejerlejligheden består af: Bolig, 1.sal (a) 68 m²

Udfærdiget som bilag til anmeldelse
 om ejendommens opdeling i ejerlejligheder.
 Dato: 23. april 2025

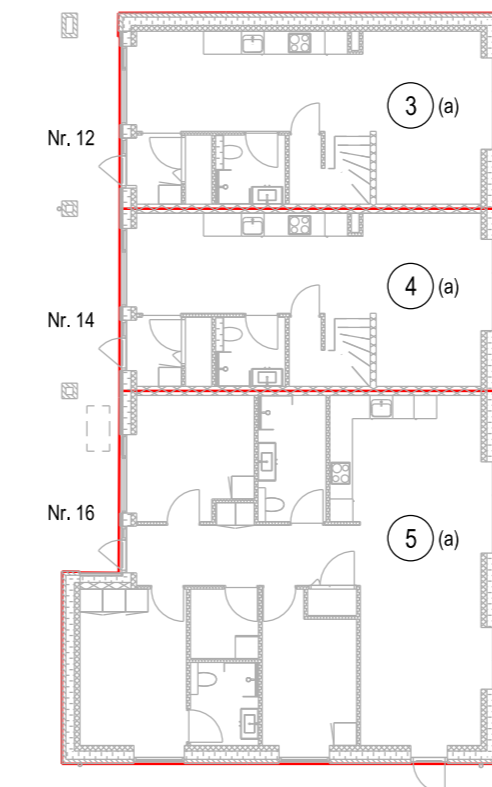
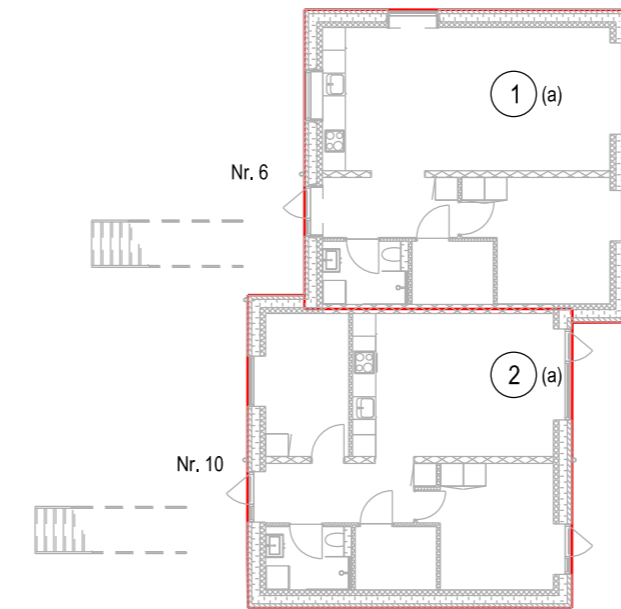

Stuen 1:200

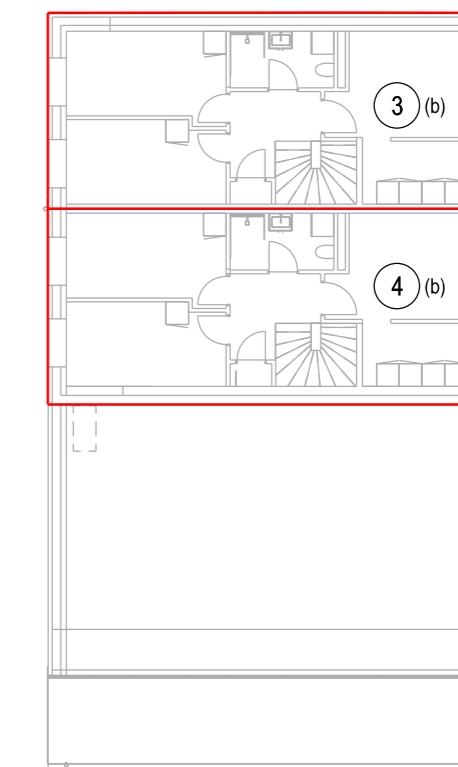
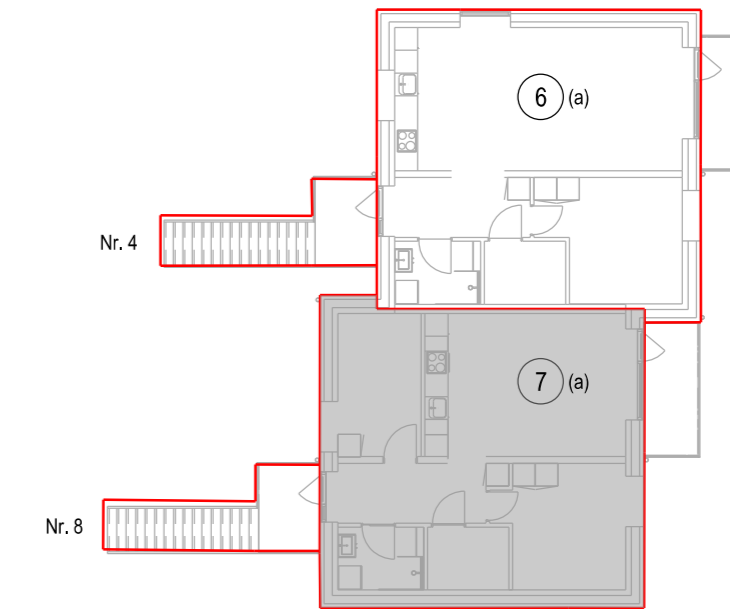

1. sal 1:200

I ejerlejligheden er medregnet
 (jfr. boligministeriets cirkulære af 25/8-1977).
 1. Hele ydermuren.
 2. Halv vægtykkelse mod anden ejerlejlighed.
 3. Hele vægtykkelsen mod fællesrum.
 4. For rum med skråvægge er arealet beregnet i et plan 1.5m over gulv.

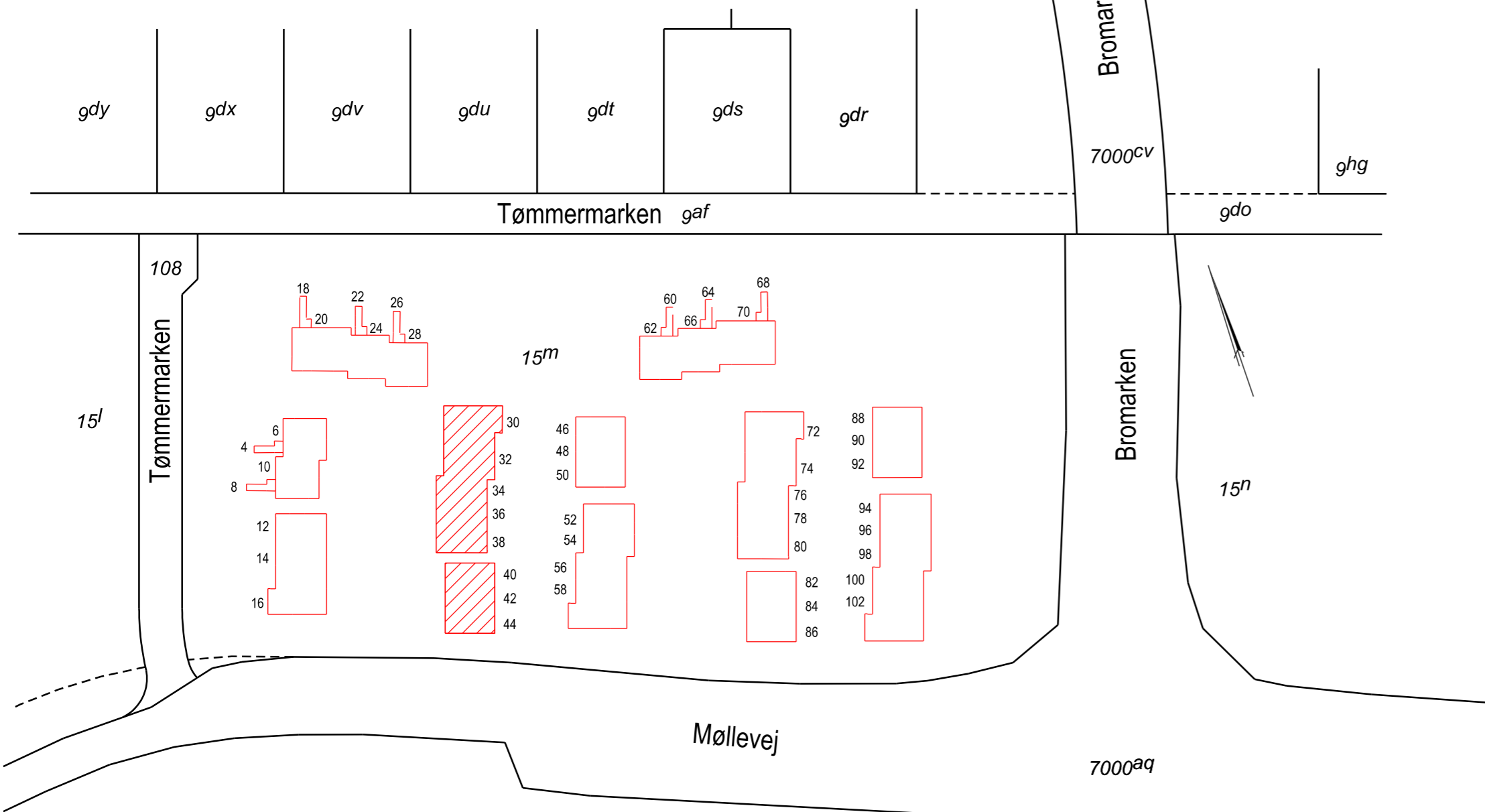

Oversigtskort 1:1000

Ejerlejlighed nr. 8
af matr. nr. 15m
 Ejerlav: Jyllinge By, Jyllinge

Adresse: Tømmermarken 44, 4040 Jyllinge
 Ejendommens grundareal: 14882 m², heraf vej 27 m²
 BFE.nr.: 100452450

Udfærdiget som bilag til anmeldelse
 om ejendommens opdeling i ejerlejligheder.
 Dato: 23. april 2025

Ejerlejligheden består af:	Bolig, stuen (a)	46 m ²
	Bolig, 1.sal (b)	46 m ²
	I alt	92 m ²

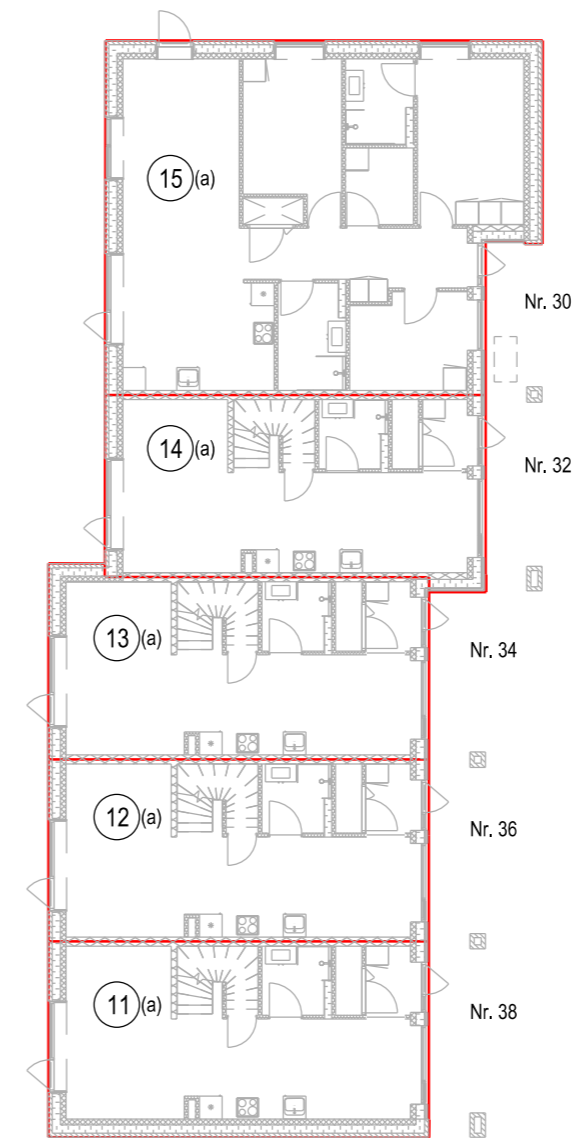

Stuen 1:200

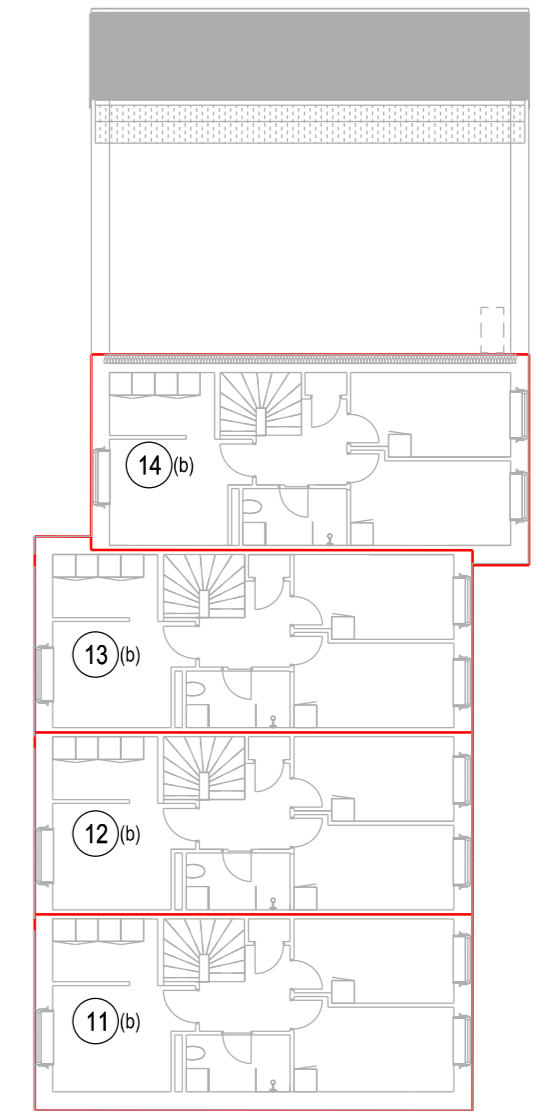

1. sal 1:200

I ejerlejligheden er medregnet
 (jfr. boligministeriets cirkulære af 25/8-1977).
 1. Hele ydermuren.
 2. Halv vægtykkelse mod anden ejerlejlighed.
 3. Hele vægtykkelsen mod fællesrum.
 4. For rum med skråvægge er arealet beregnet i et plan 1.5m over gulv.

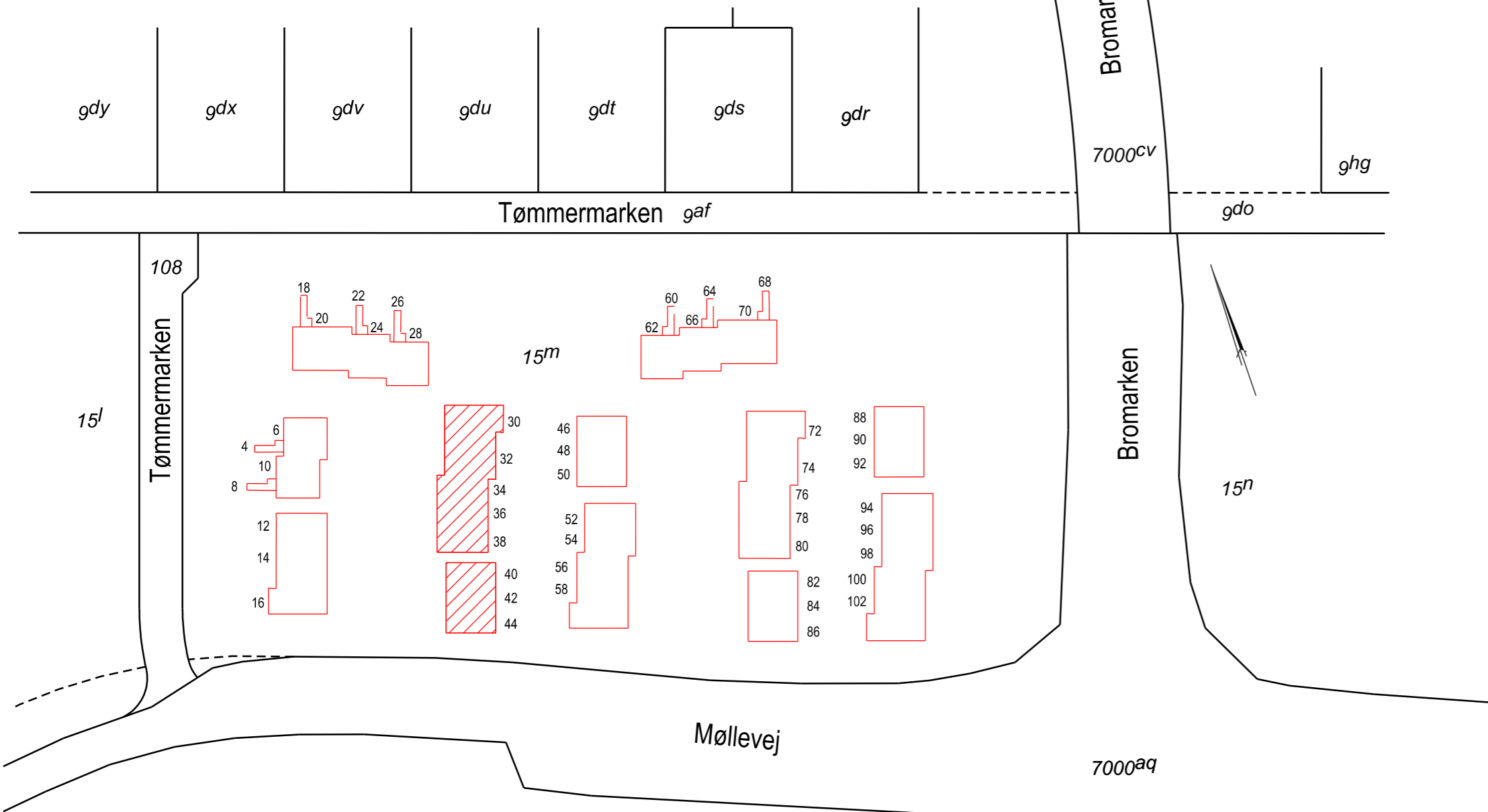

Oversigtskort 1:1000

Ejerlejlighed nr. 9
af matr. nr. 15m
 Ejerlav: Jyllinge By, Jyllinge

Adresse: Tømmermarken 42, 4040 Jyllinge
 Ejendommens grundareal: 14882 m², heraf vej 27 m²
 BFE.nr.: 100452450

Udfærdiget som bilag til anmeldelse
 om ejendommens opdeling i ejerlejligheder.
 Dato: 23. april 2025

Ejerlejligheden består af:	Bolig, stuen (a)	43 m ²
	Bolig, 1.sal (b)	43 m ²
	I alt	86 m ²

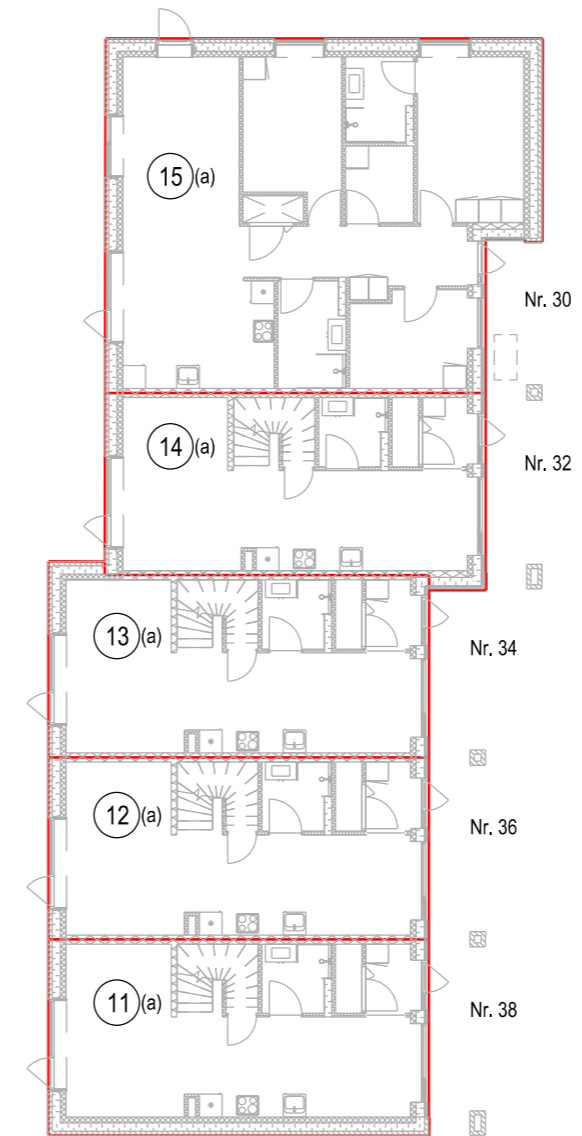

Stuen 1:200

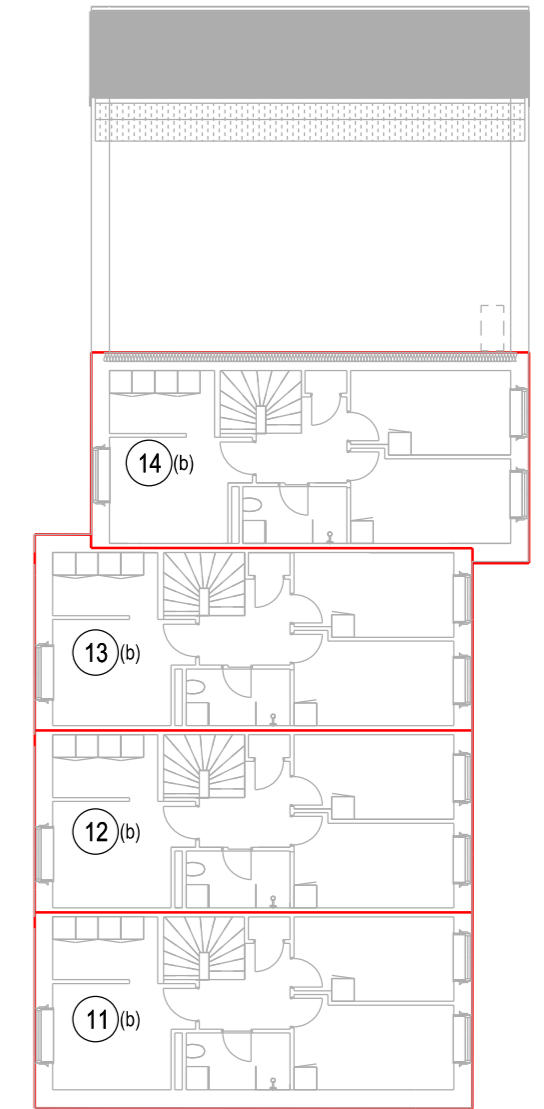

1. sal 1:200

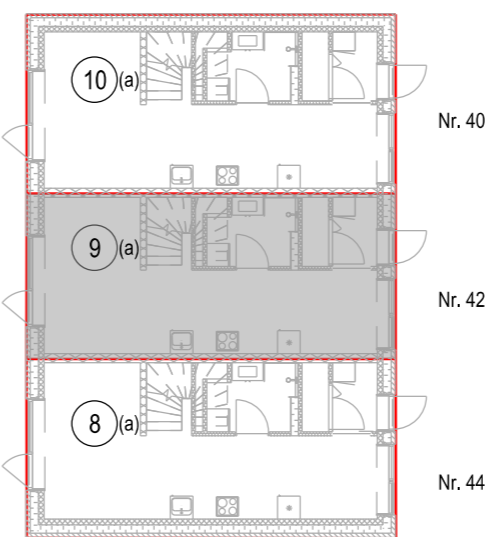

Stuen 1:200

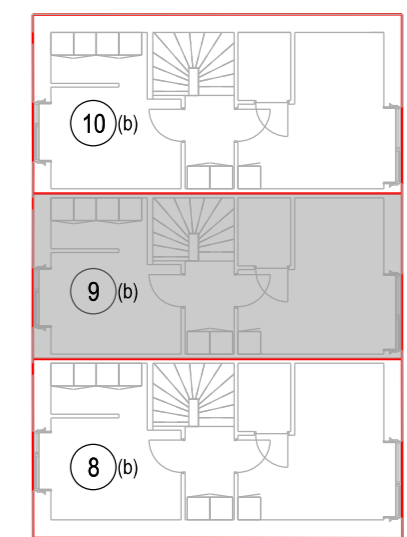

1. sal 1:200

I ejerlejligheden er medregnet
 (jfr. boligministeriets cirkulære af 25/8-1977).
 1. Hele ydermuren.
 2. Halv vægtykkelse mod anden ejerlejlighed.
 3. Hele vægtykkelsen mod fællesrum.
 4. For rum med skråvægge er arealet beregnet i et plan 1.5m over gulv.



Oversigtskort 1:1000

Ejerlejlighed nr. 10
 af matr. nr. 15m
 Ejerlav: Jyllinge By, Jyllinge

Adresse: Tømmermarken 40, 4040 Jyllinge
 Ejendommens grundareal: 14882 m², heraf vej 27 m²
 BFE.nr.: 100452450

Udfærdiget som bilag til anmeldelse
 om ejendommens opdeling i ejerlejligheder.
 Dato: 23. april 2025

Ejerlejligheden består af:	Bolig, stuen (a)	46 m ²
	Bolig, 1.sal (b)	46 m ²
	I alt	92 m ²

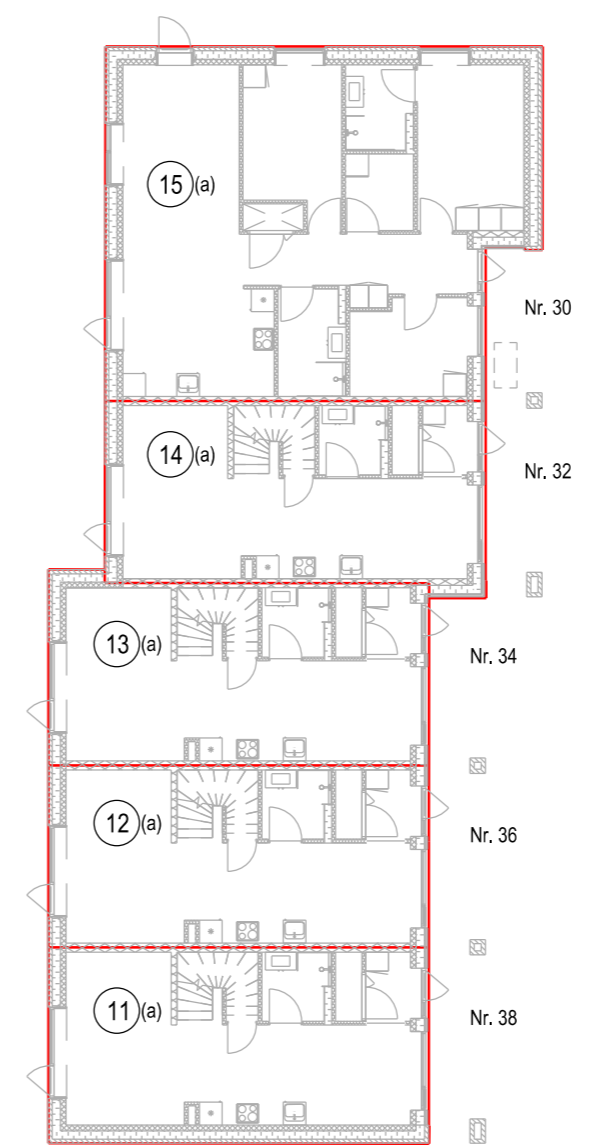

Stuen 1:200

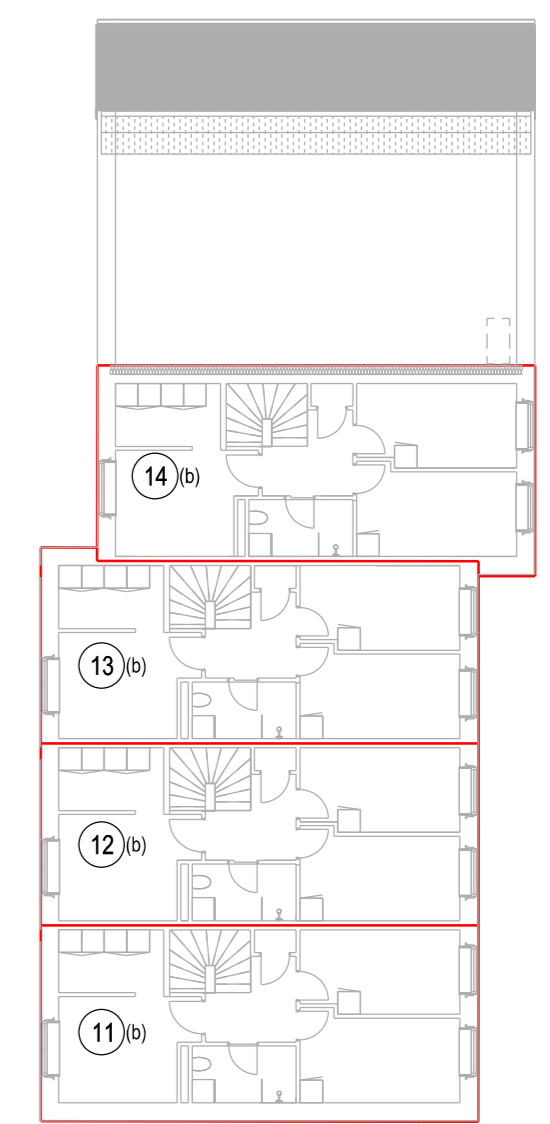

1. sal 1:200

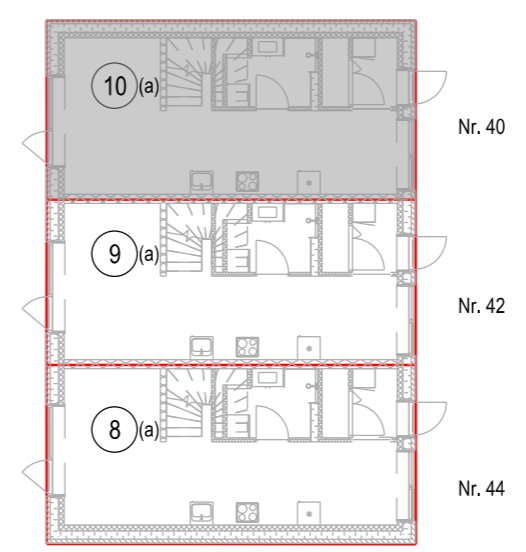

Stuen 1:200

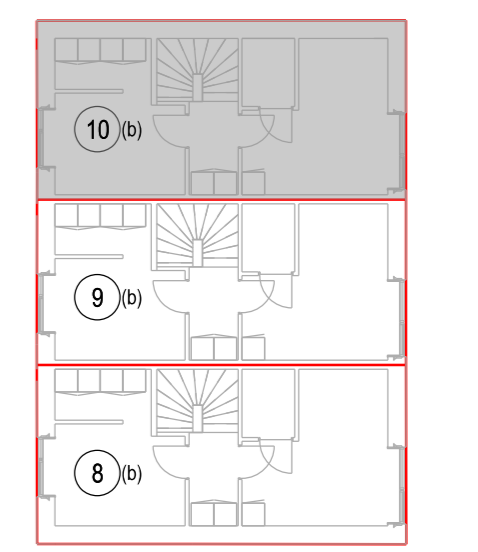

1. sal 1:200

I ejerlejligheden er medregnet
 (jfr. boligministeriets cirkulære af 25/8-1977).
 1. Hele ydermuren.
 2. Halv vægtykkelse mod anden ejerlejlighed.
 3. Hele vægtykkelsen mod fællesrum.
 4. For rum med skråvægge er arealet beregnet i et plan 1.5m over gulv.

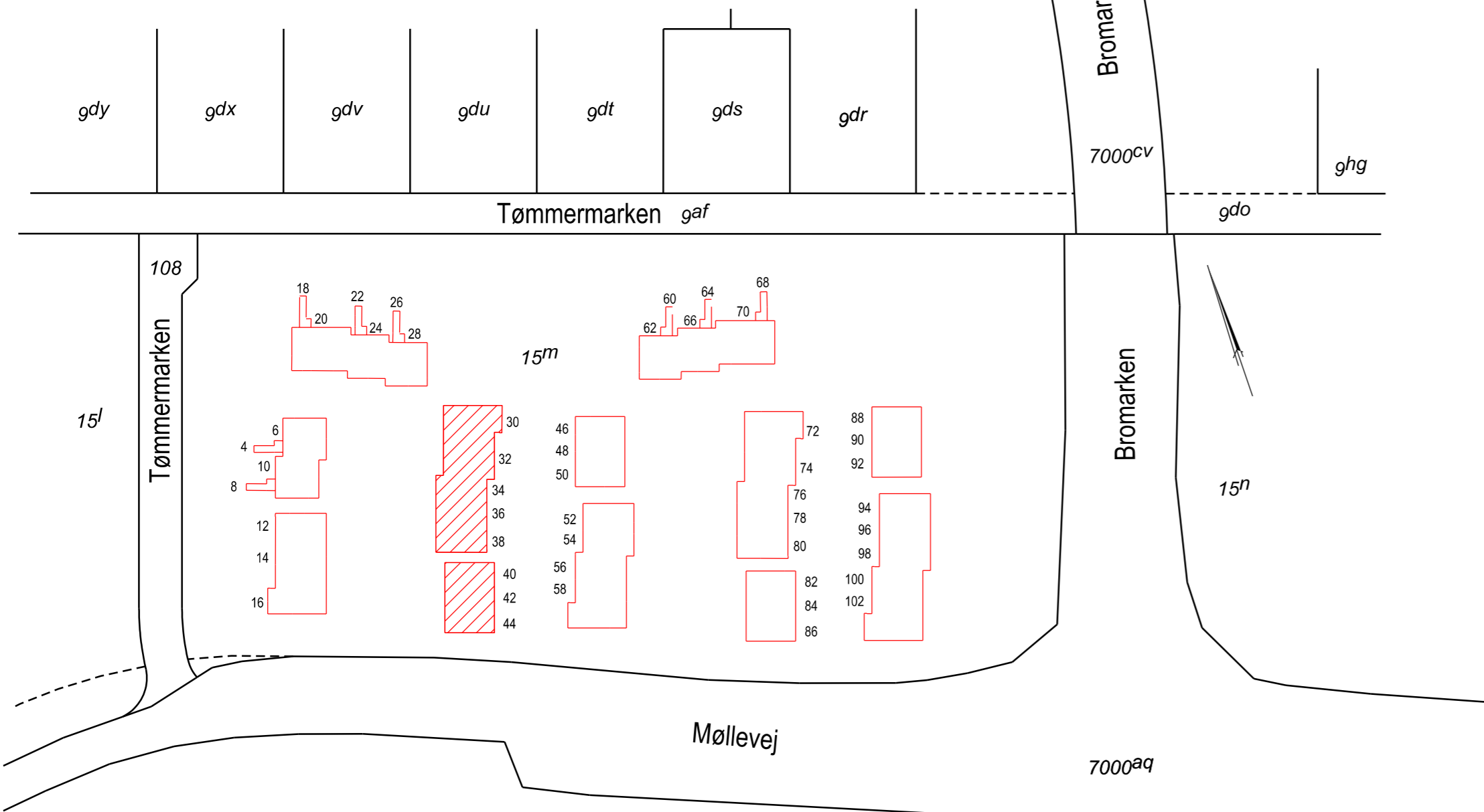

Oversigtskort 1:1000

Ejerlejlighed nr. 11
 af matr. nr. 15m
 Ejerlav: Jyllinge By, Jyllinge

Adresse: Tømmermarken 38, 4040 Jyllinge
 Ejendommens grundareal: 14882 m², heraf vej 27 m²
 BFE.nr.: 100452450

Udfærdiget som bilag til anmeldelse
 om ejendommens opdeling i ejerlejligheder.
 Dato: 23. april 2025

Ejerlejligheden består af:	Bolig, stuen (a)	52 m ²
	Bolig, 1.sal (b)	60 m ²
	I alt	112 m ²

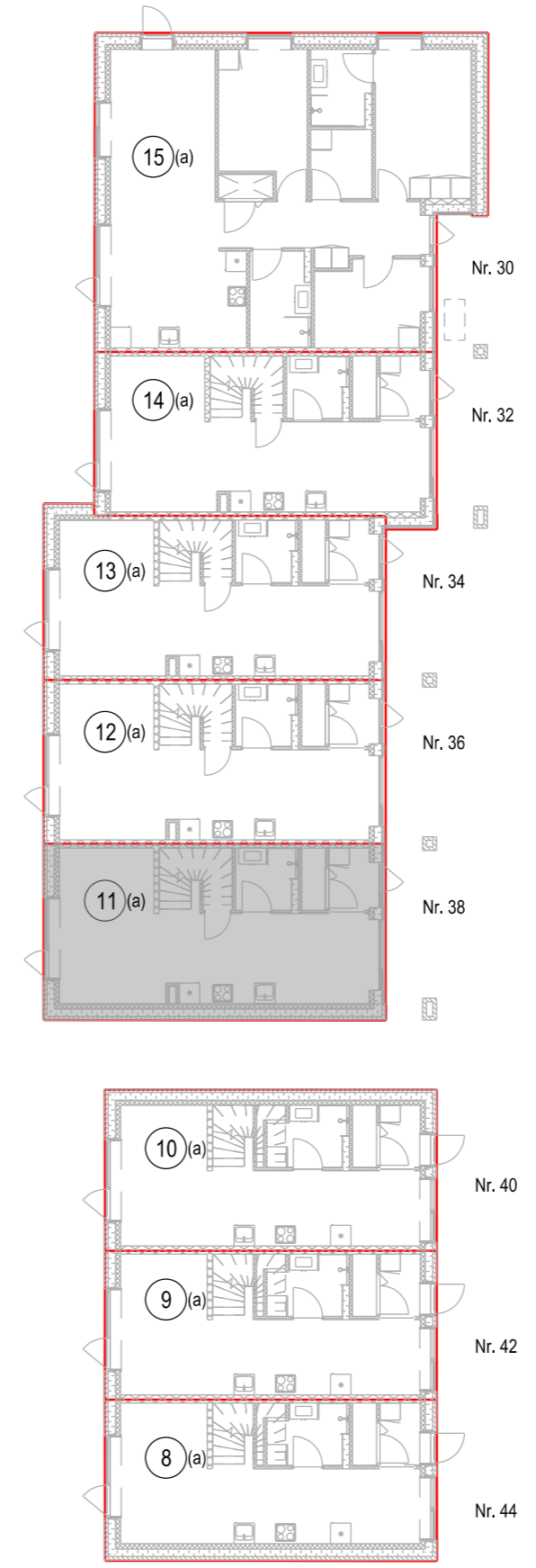

Stuen 1:200

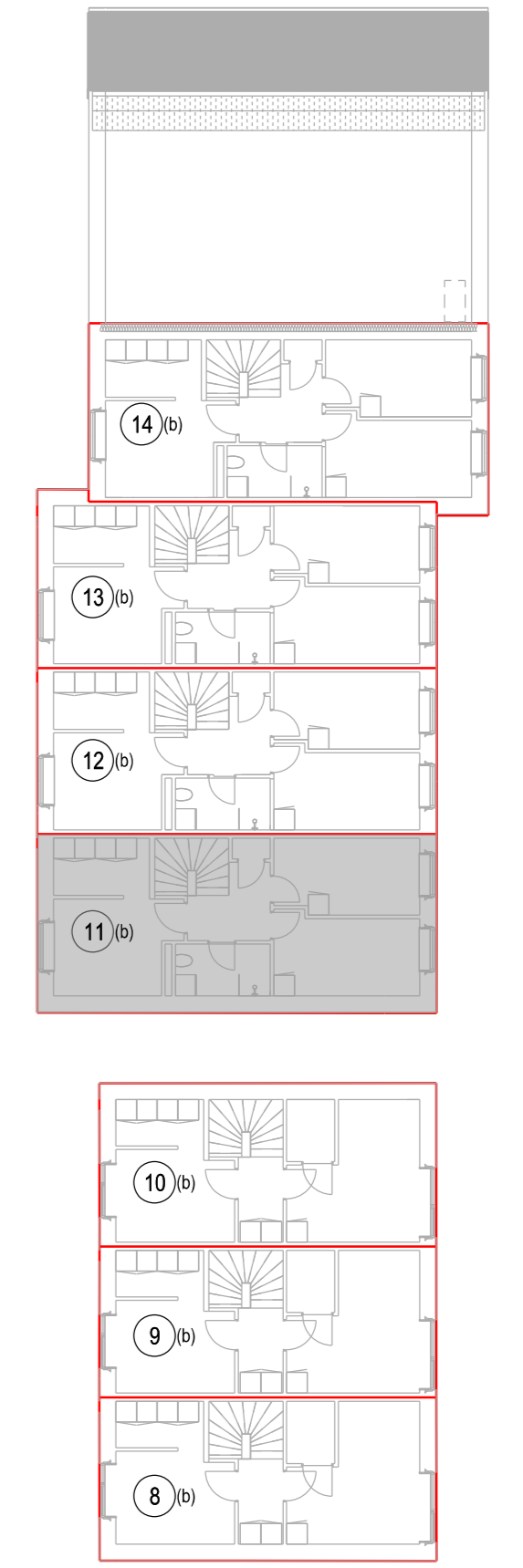

1. sal 1:200

I ejerlejligheden er medregnet
 (jfr. boligministeriets cirkulære af 25/8-1977).
 1. Hele ydermuren.
 2. Halv vægtykkelse mod anden ejerlejlighed.
 3. Hele vægtykkelsen mod fællesrum.
 4. For rum med skråvægge er arealet beregnet i et plan 1.5m over gulv.

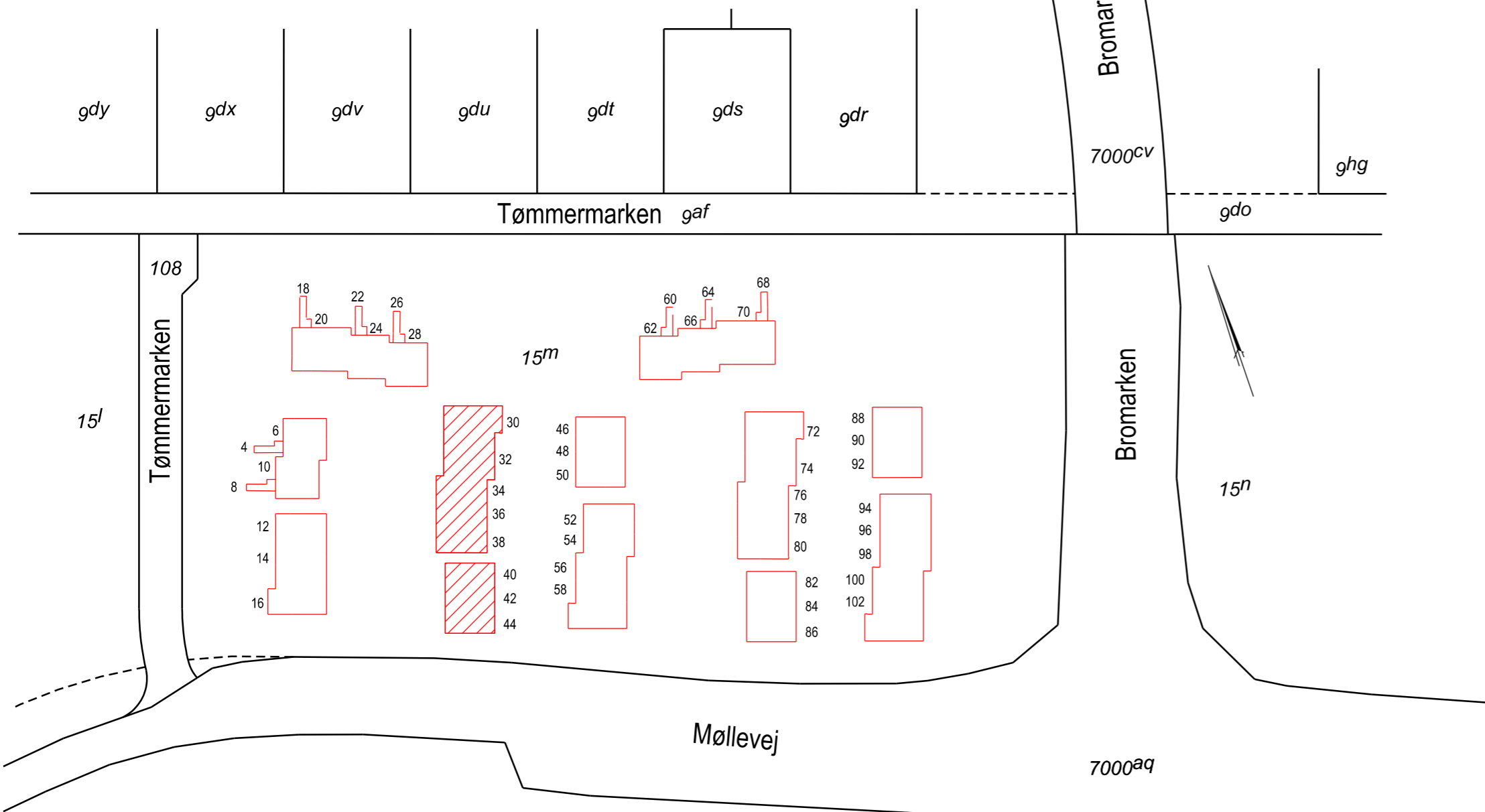

Oversigtskort 1:1000

Ejerlejlighed nr. 12
 af matr. nr. 15m
 Ejerlav: Jyllinge By, Jyllinge

Adresse: Tømmermarken 36, 4040 Jyllinge
 Ejendommens grundareal: 14882 m², heraf vej 27 m²
 BFE.nr.: 100452450

Udfærdiget som bilag til anmeldelse
 om ejendommens opdeling i ejerlejligheder.
 Dato: 23. april 2025

Ejerlejligheden består af:	Bolig, stuen (a)	48 m ²
	Bolig, 1.sal (b)	56 m ²
	I alt	104 m ²

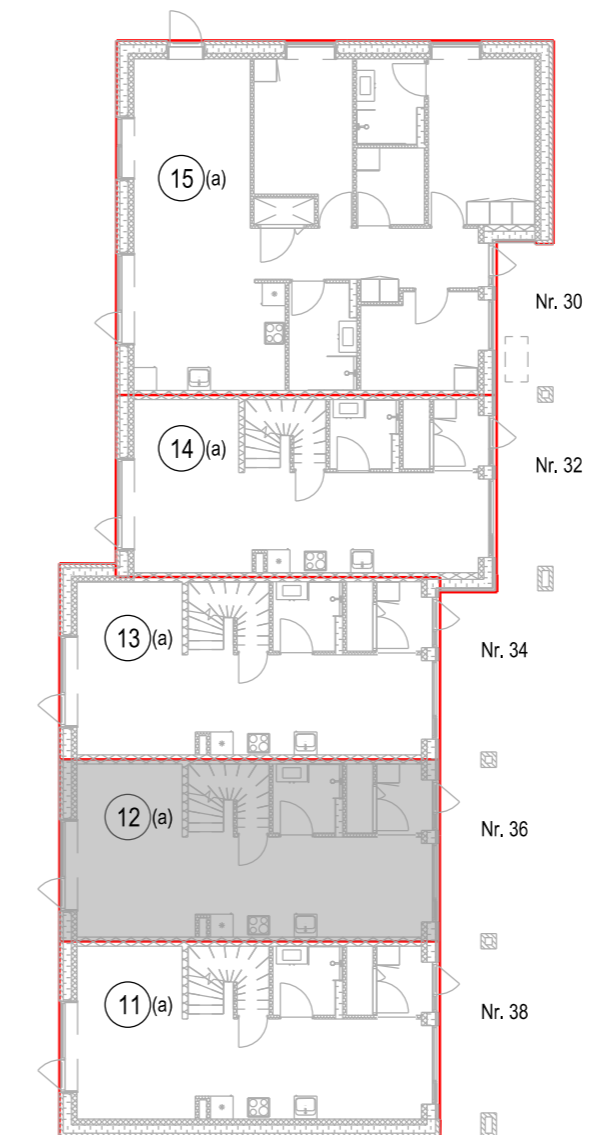

Stuen 1:200

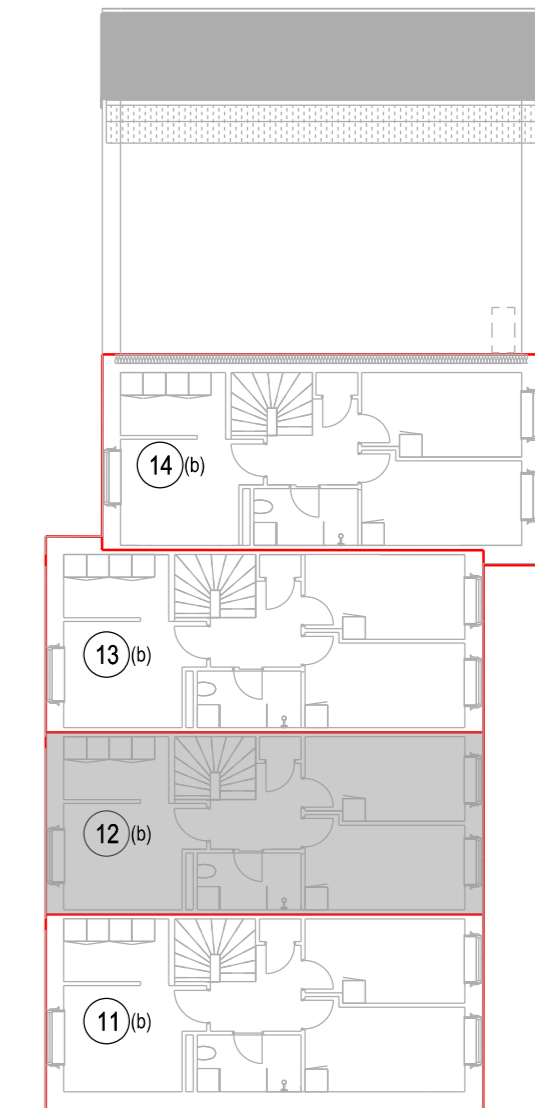

1. sal 1:200

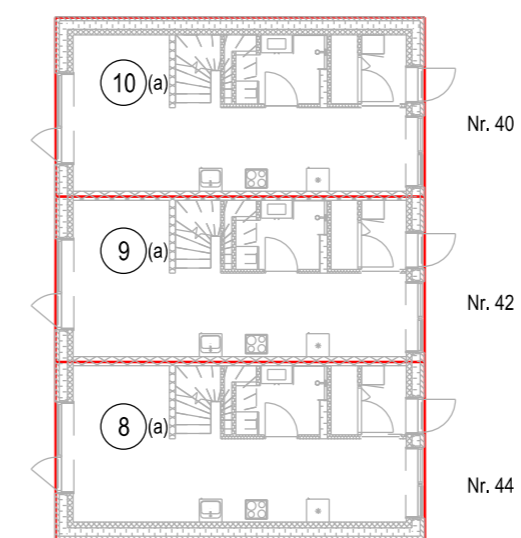

Stuen 1:200

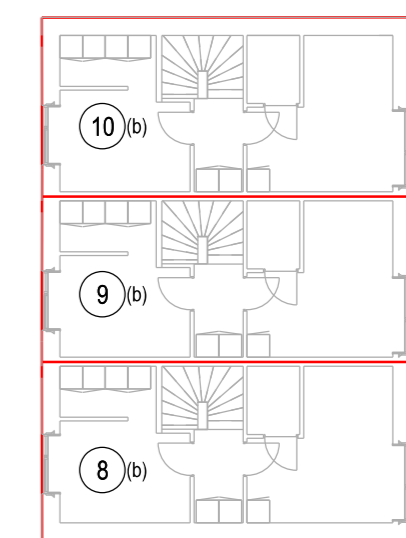

1. sal 1:200

I ejerlejligheden er medregnet
 (jfr. boligministeriets cirkulære af 25/8-1977).
 1. Hele ydermuren.
 2. Halv vægtykkelse mod anden ejerlejlighed.
 3. Hele vægtykkelsen mod fællesrum.
 4. For rum med skråvægge er arealet beregnet i et plan 1.5m over gulv.

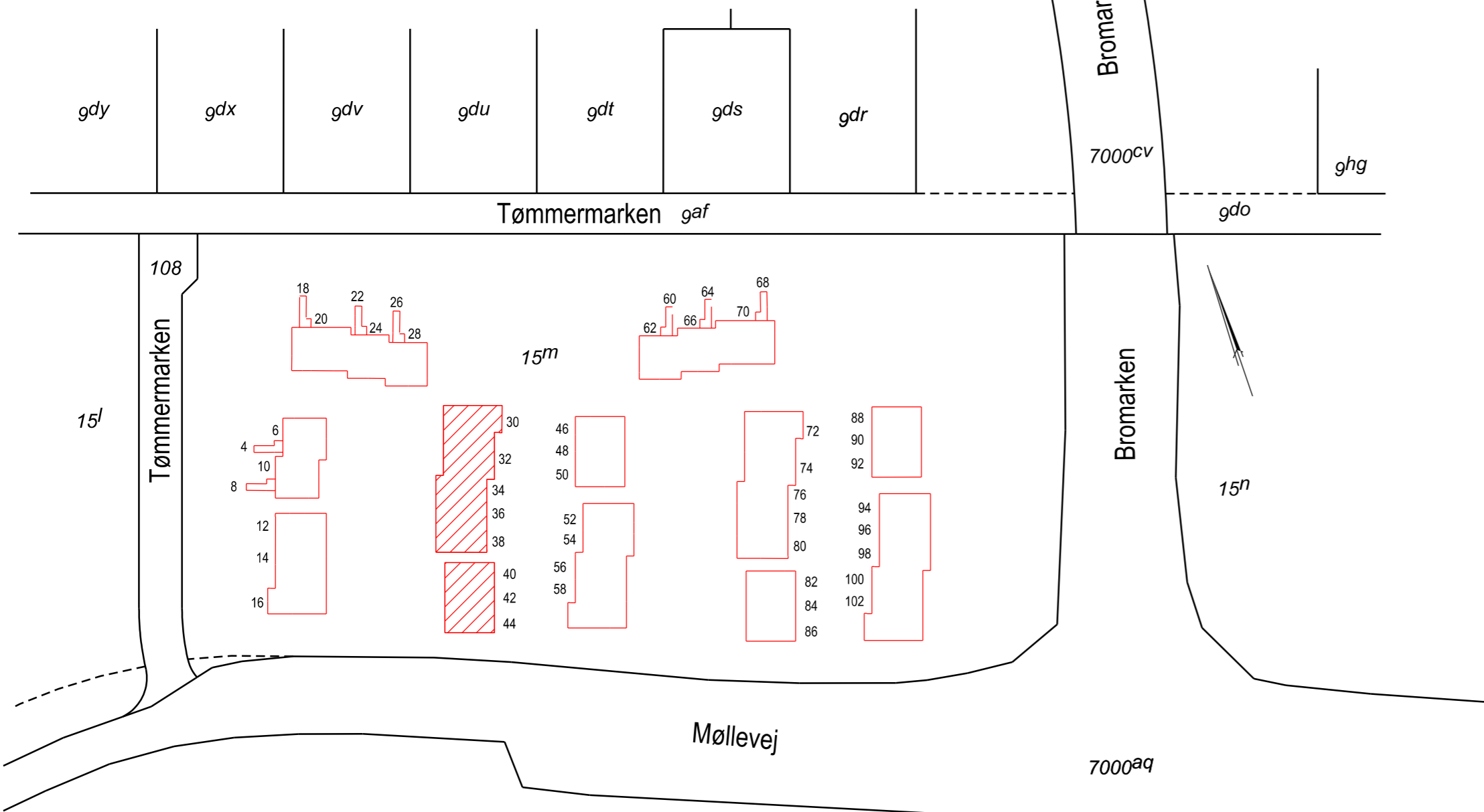

Oversigtskort 1:1000

Ejerlejlighed nr. 13
 af matr. nr. 15m

Ejerlav: Jyllinge By, Jyllinge

Adresse: Tømmermarken 34, 4040 Jyllinge
 Ejendommens grundareal: 14882 m², heraf vej 27 m²
 BFE.nr.: 100452450

Udfærdiget som bilag til anmeldelse
 om ejendommens opdeling i ejerlejligheder.
 Dato: 23. april 2025

Ejerlejligheden består af:	Bolig, stuen (a)	49 m ²
	Bolig, 1.sal (b)	56 m ²
	I alt	105 m ²

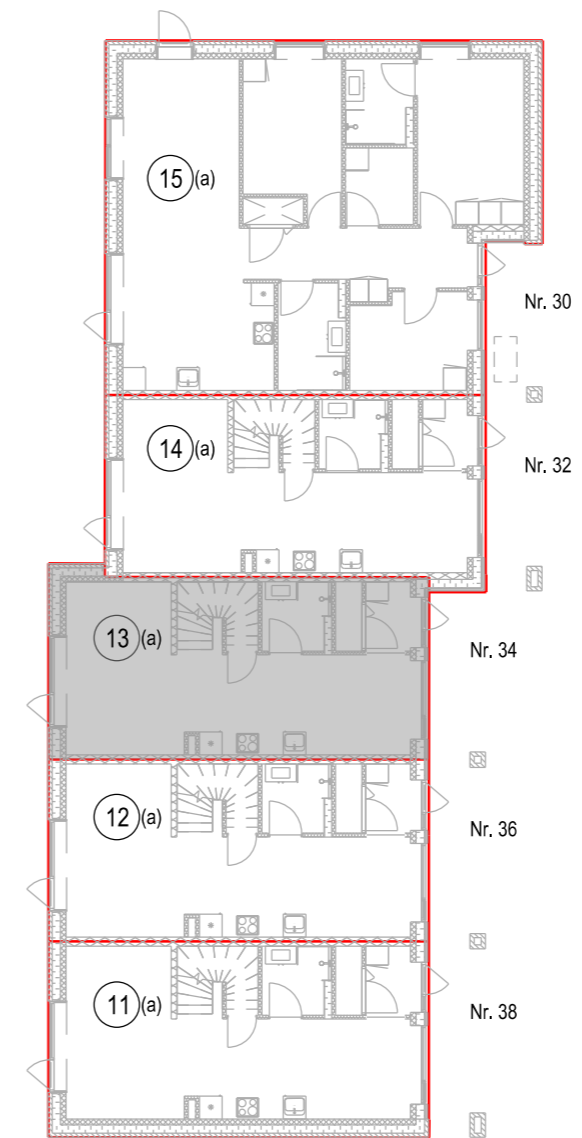

Stuen 1:200

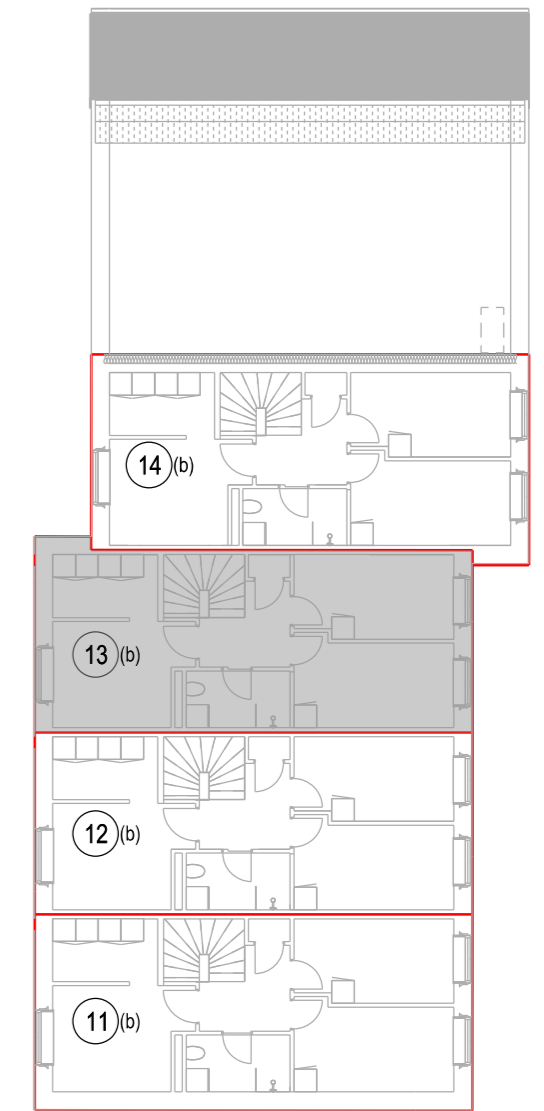

1. sal 1:200

I ejerlejligheden er medregnet
 (jfr. boligministeriets cirkulære af 25/8-1977).
 1. Hele ydermuren.
 2. Halv vægtykkelse mod anden ejerlejlighed.
 3. Hele vægtykkelsen mod fællesrum.
 4. For rum med skråvægge er arealet beregnet i et plan 1.5m over gulv.

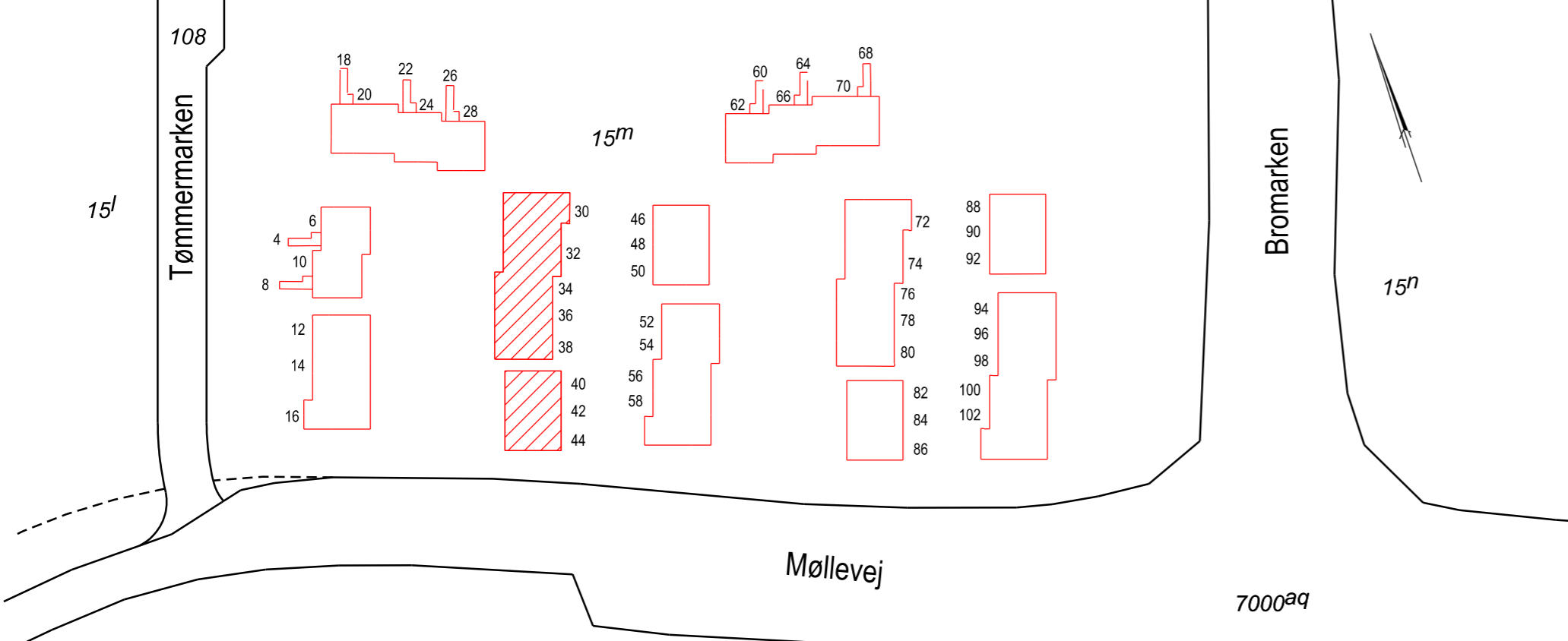
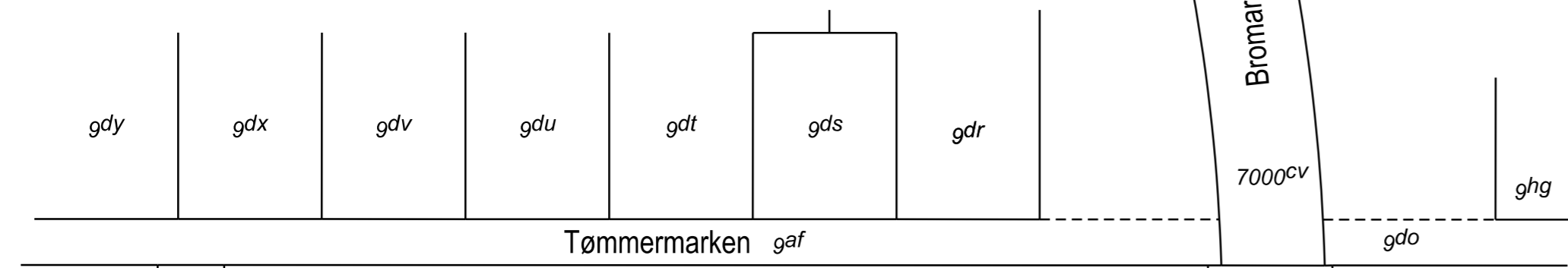

Oversigtskort 1:1000

Ejerlejlighed nr. 14
 af matr. nr. 15m
 Ejerlav: Jyllinge By, Jyllinge

Adresse: Tømmermarken 32, 4040 Jyllinge
 Ejendommens grundareal: 14882 m², heraf vej 27 m²
 BFE.nr.: 100452450

Udfærdiget som bilag til anmeldelse
 om ejendommens opdeling i ejerlejligheder.
 Dato: 23. april 2025

Ejerlejligheden består af:	Bolig, stuen (a)	49 m ²
	Bolig, 1.sal (b)	61 m ²
	I alt	110 m ²

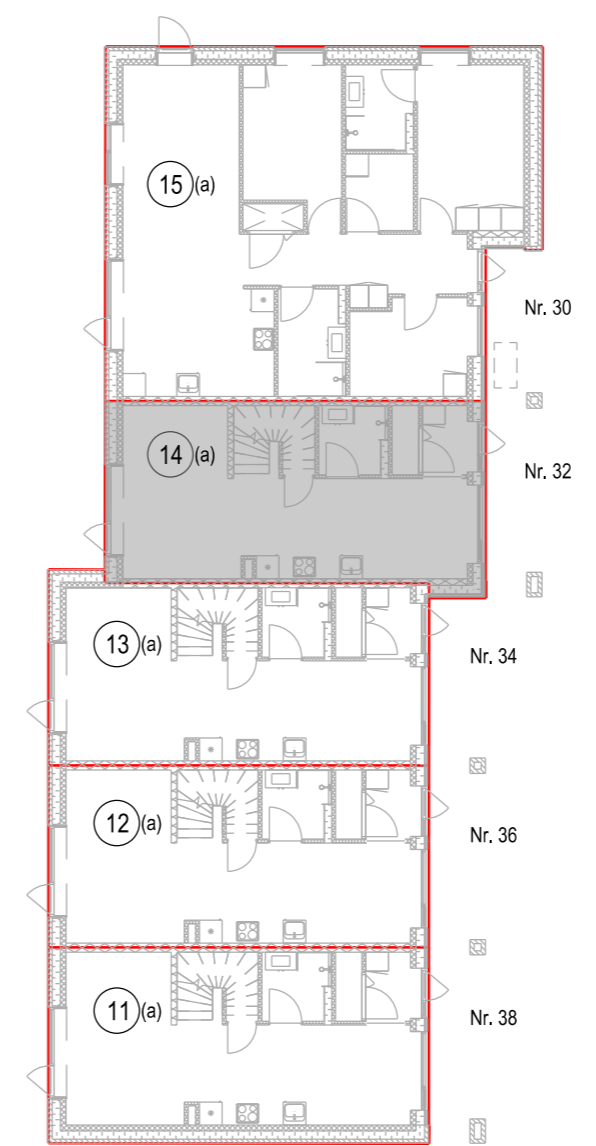

Stuen 1:200

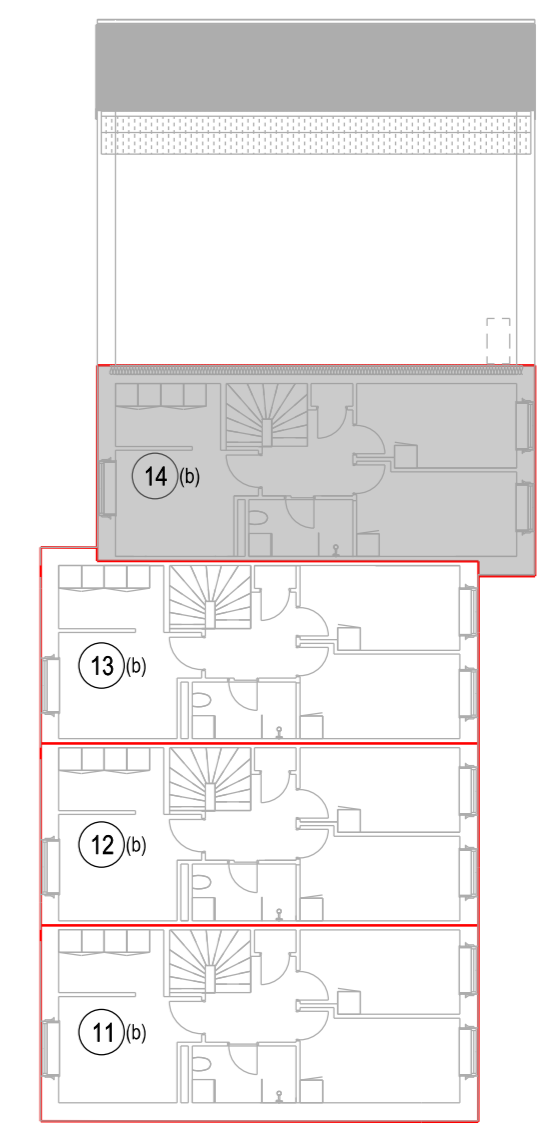

1. sal 1:200

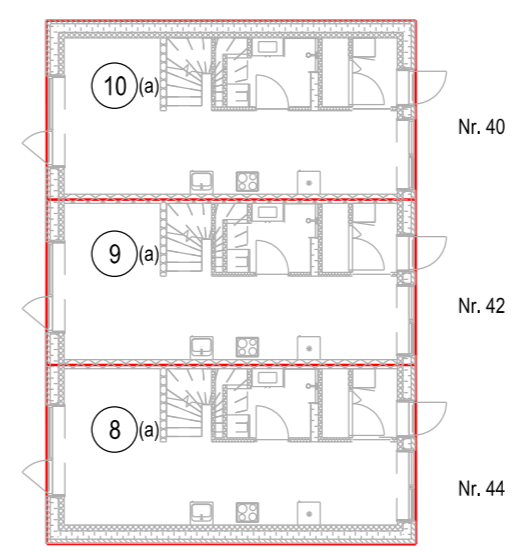

Stuen 1:200

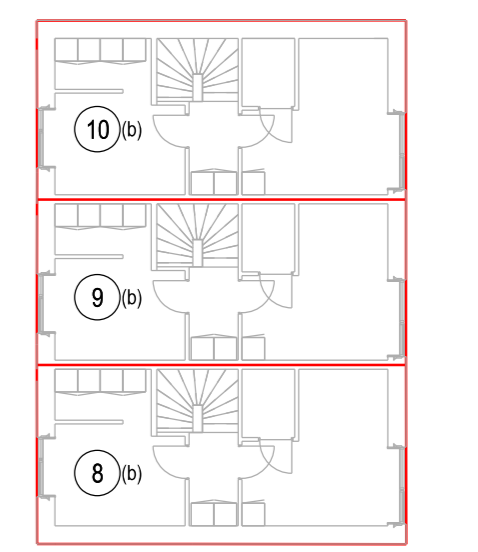

1. sal 1:200

I ejerlejligheden er medregnet
 (jfr. boligministeriets cirkulære af 25/8-1977).
 1. Hele ydermuren.
 2. Halv vægtykkelse mod anden ejerlejlighed.
 3. Hele vægtykkelsen mod fællesrum.
 4. For rum med skråvægge er arealet beregnet i et plan 1.5m over gulv.

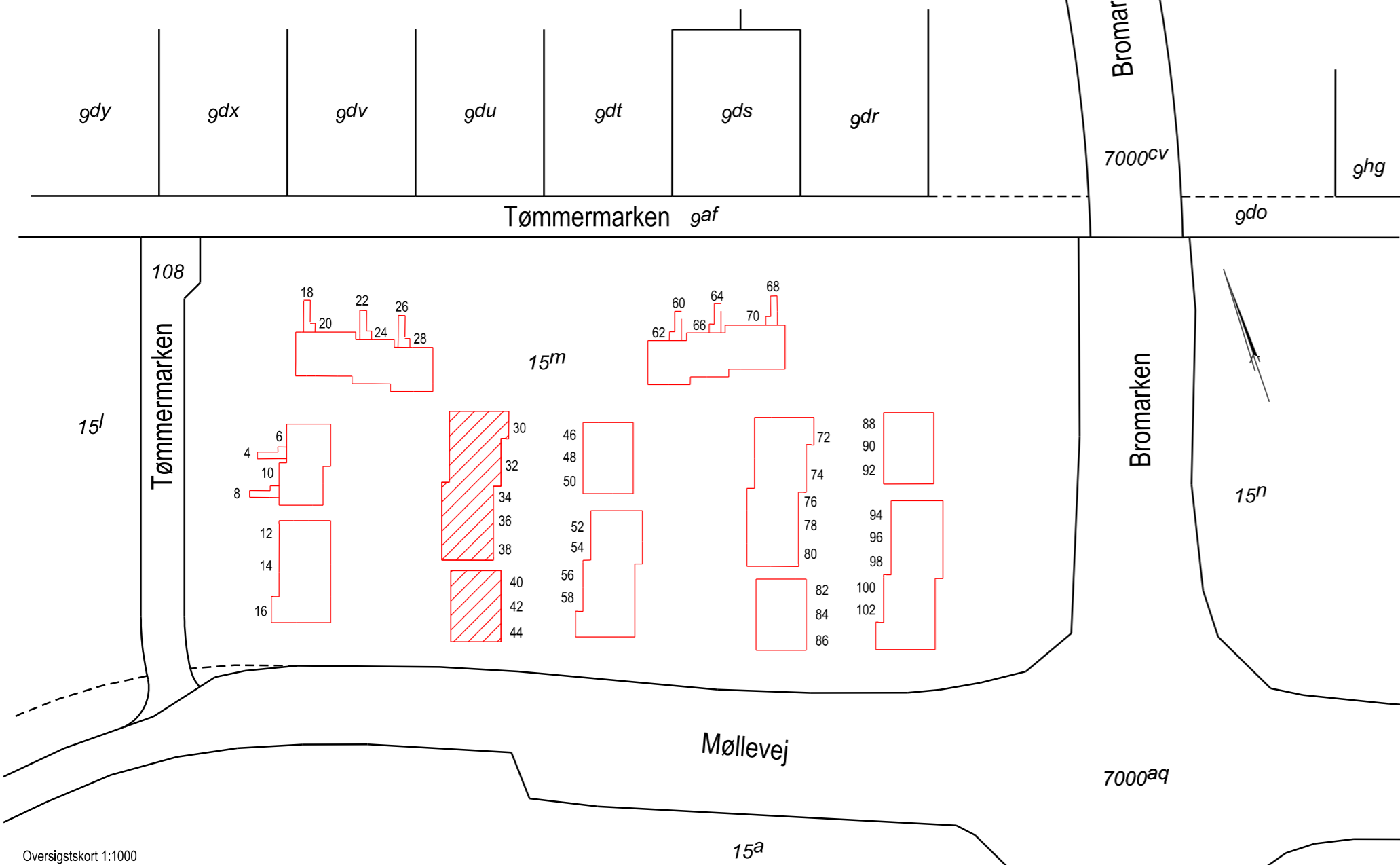

Oversigtskort 1:1000

Ejerlejlighed nr. 15
 af matr. nr. 15m
 Ejerlav: Jyllinge By, Jyllinge

Adresse: Tømmermarken 30, 4040 Jyllinge
 Ejendommens grundareal: 14882 m², heraf vej 27 m²
 BFE.nr.: 100452450

Ejerlejligheden består af: Bolig, stuen (a) 102 m²

Udfærdiget som bilag til anmeldelse
 om ejendommens opdeling i ejerlejligheder.
 Dato: 23. april 2025

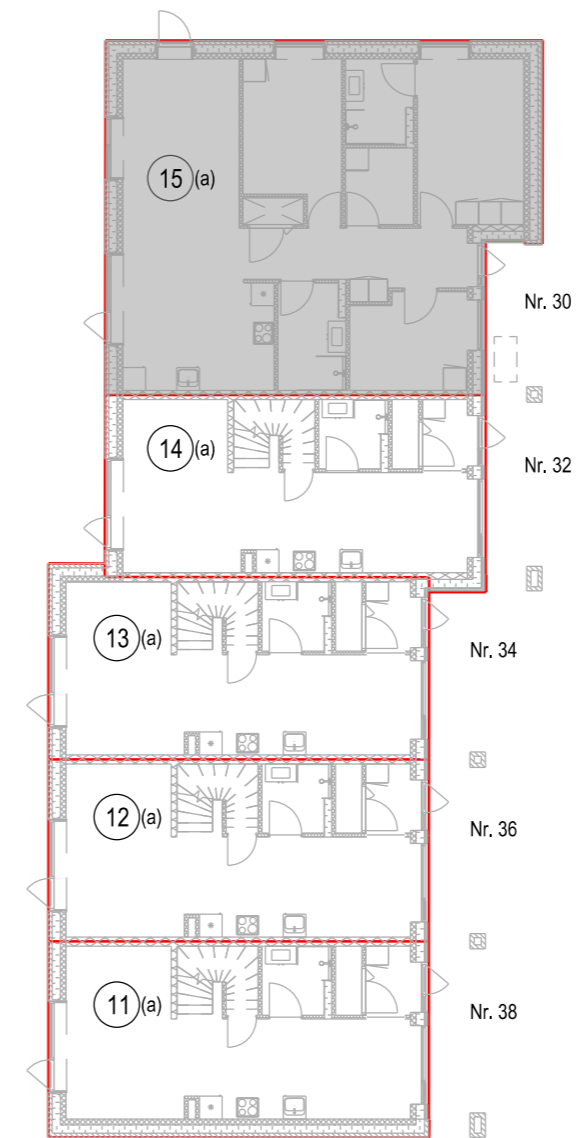

Stuen 1:200

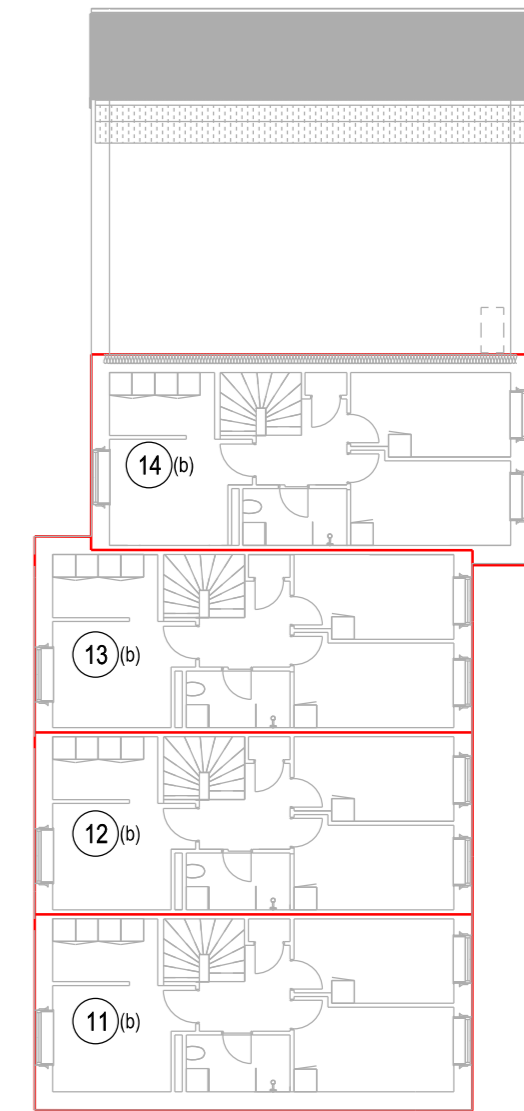

1. sal 1:200

I ejerlejligheden er medregnet
 (jfr. boligministeriets cirkulære af 25/8-1977).
 1. Hele ydermuren.
 2. Halv vægtykkelse mod anden ejerlejlighed.
 3. Hele vægtykkelsen mod fællesrum.
 4. For rum med skråvægge er arealet beregnet i et plan 1.5m over gulv.

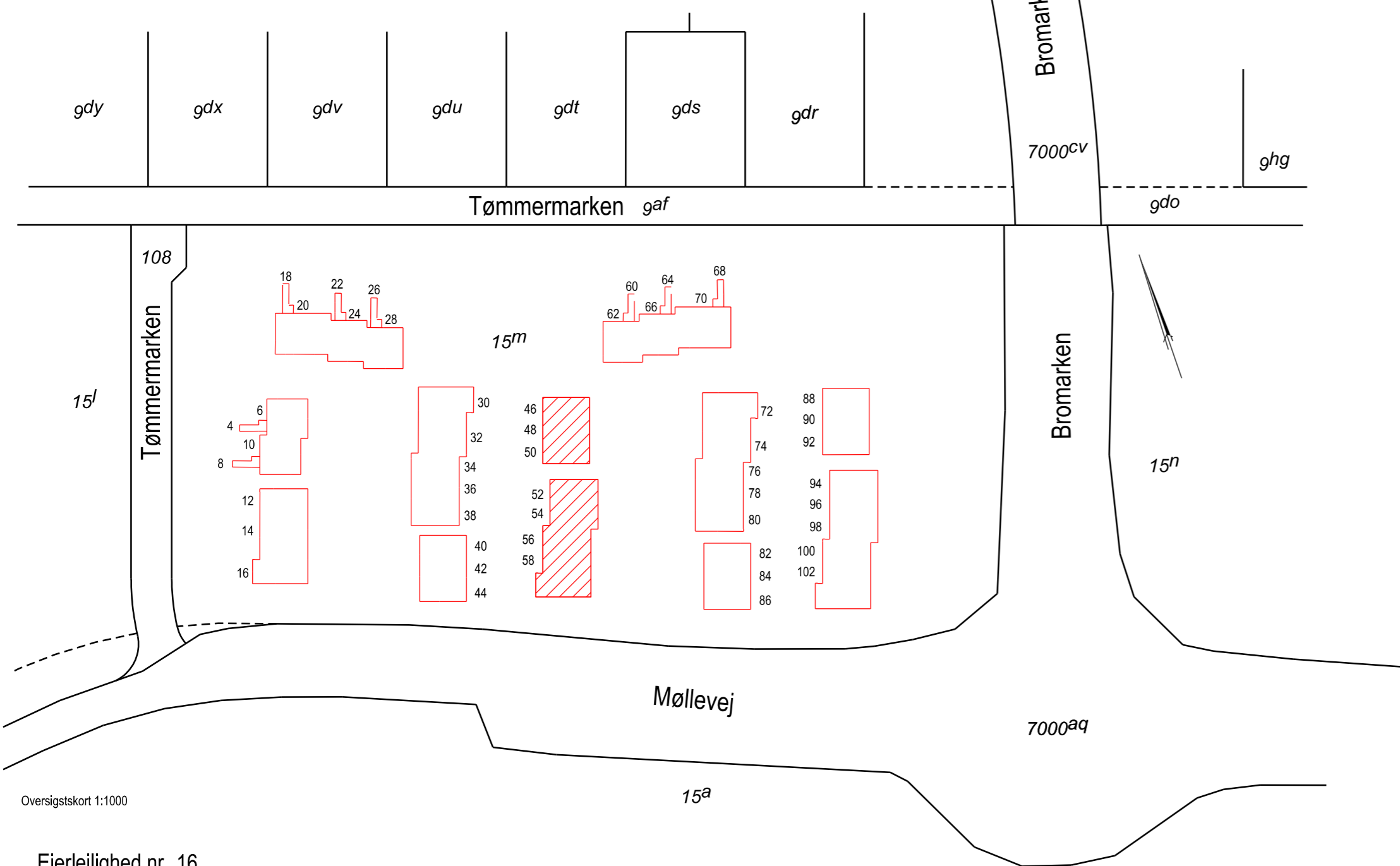

Oversigtskort 1:1000

Ejerlejlighed nr. 16
 af matr. nr. 15m
 Ejerslav: Jyllinge By, Jyllinge

Adresse: Tømmermarken 46, 4040 Jyllinge
 Ejendommens grundareal: 14882 m², heraf vej 27 m²
 BFE.nr.: 100452450

Udfærdiget som bilag til anmeldelse
 om ejendommens opdeling i ejerlejligheder.
 Dato: 23. april 2025

Ejerlejligheden består af:	Bolig, stuen (a)	46 m ²
	Bolig, 1. sal (b)	46 m ²
	I alt	92 m ²

Jr. nr.: 21937
 Fil: 21937-ejer-20250423

Landinspektør Børge Tvilum

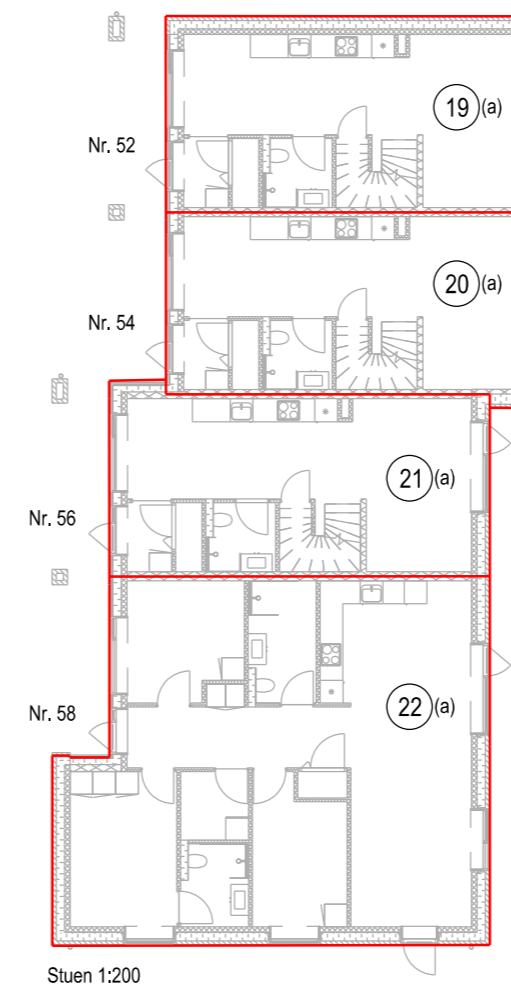
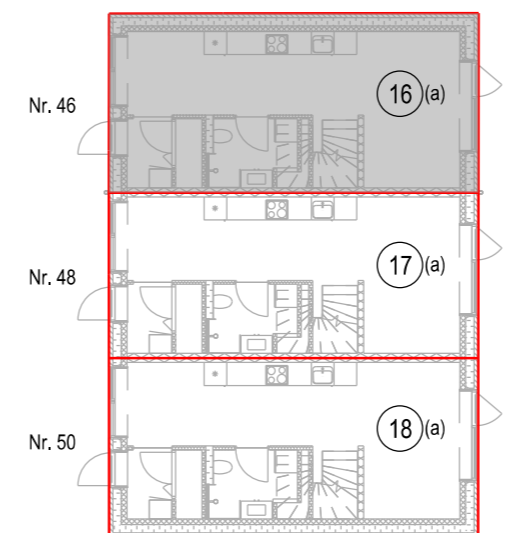

Stuen 1:200

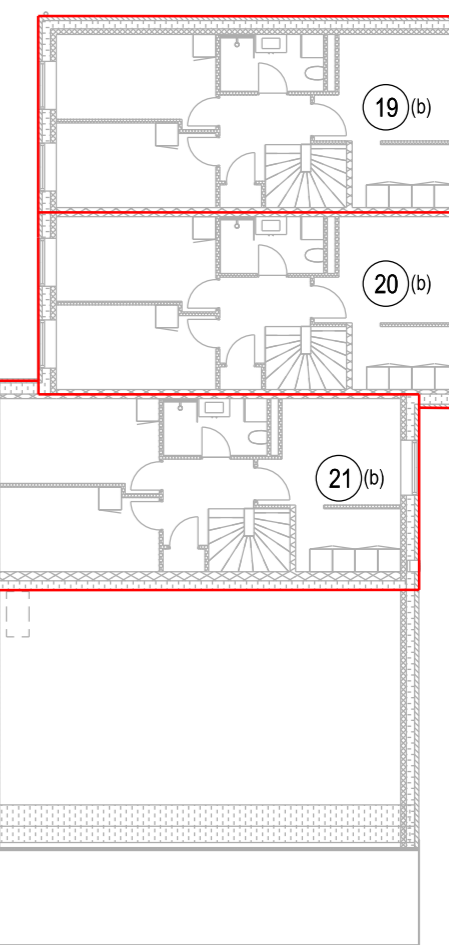
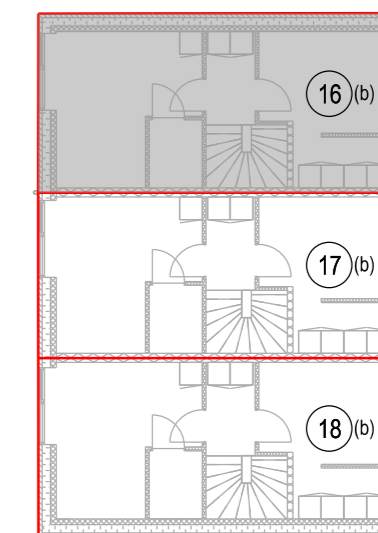

1. sal 1:200



I ejerlejligheden er medregnet
 (jfr. boligministeriets cirkulære af 25/8-1977).
 1. Hele ydermuren.
 2. Halv vægtykkelse mod anden ejerlejlighed.
 3. Hele vægtykkelsen mod fællesrum.
 4. For rum med skråvægge er arealet beregnet i et plan 1.5m over gulv.

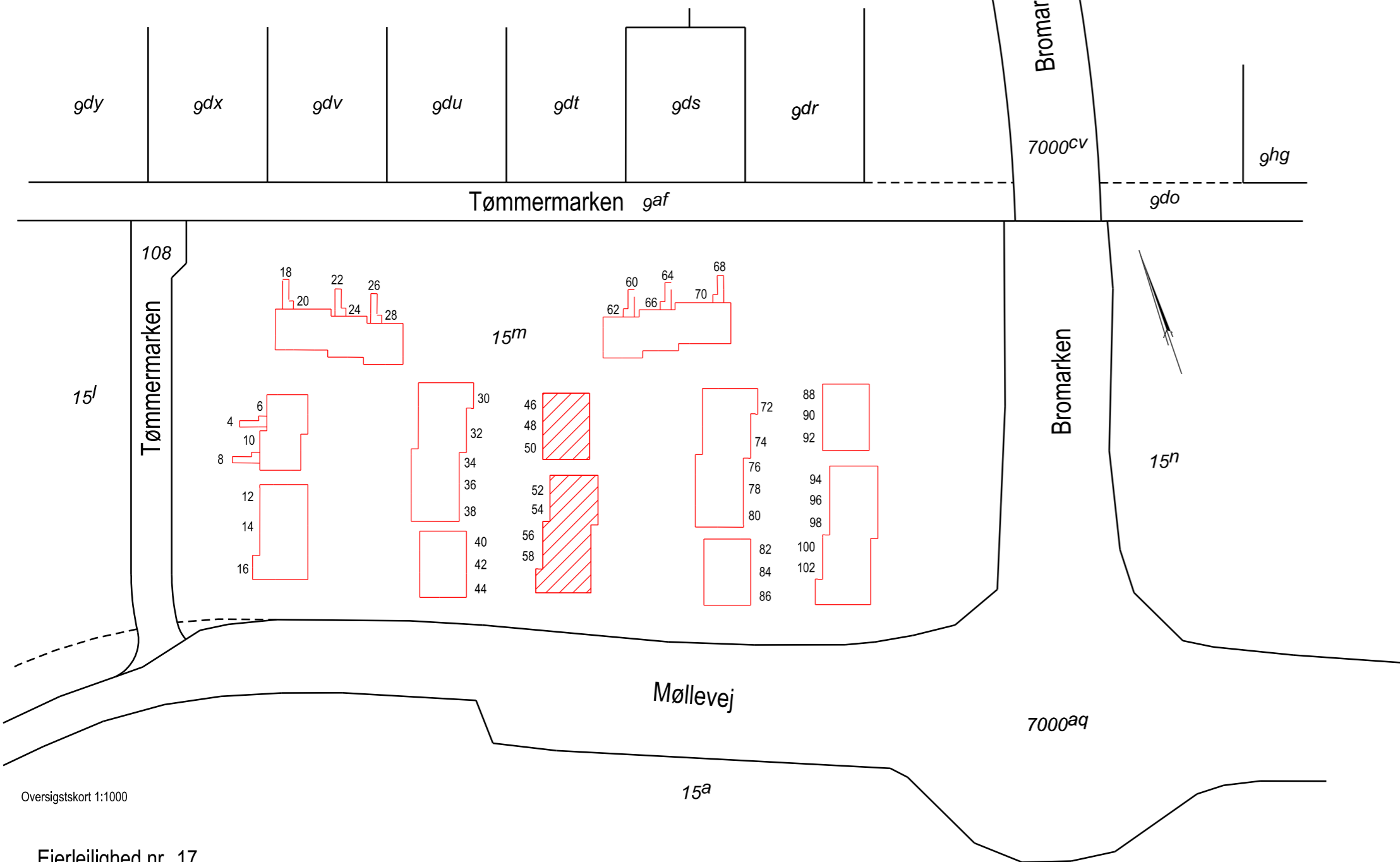

Oversigtskort 1:1000

Ejerlejlighed nr. 17
 af matr. nr. 15m
 Ejerlav: Jyllinge By, Jyllinge

Adresse: Tømmermarken 48, 4040 Jyllinge
 Ejendommens grundareal: 14882 m², heraf vej 27 m²
 BFE.nr.: 100452450

Udfærdiget som bilag til anmeldelse
 om ejendommens opdeling i ejerlejligheder.
 Dato: 23. april 2025

Ejerlejligheden består af:	Bolig, stuen (a)	43 m ²
	Bolig, 1. sal (b)	43 m ²
	I alt	86 m ²

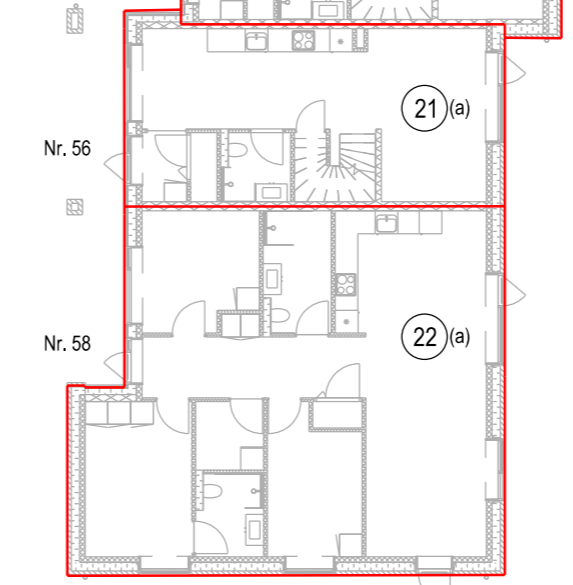
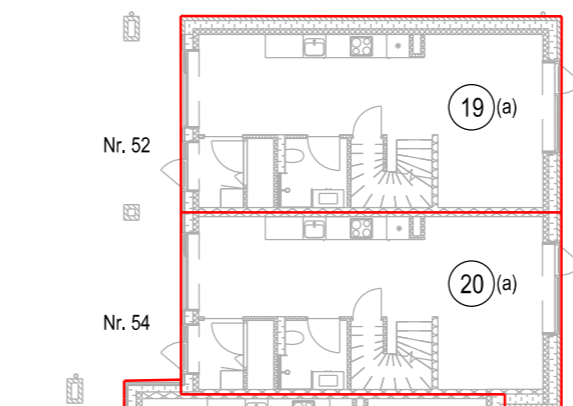
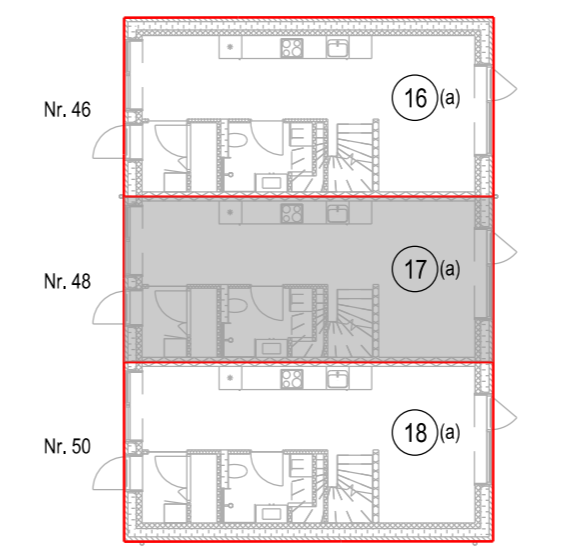

Stuen 1:200

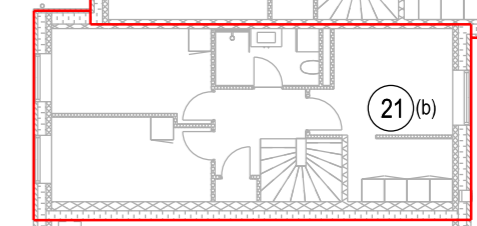
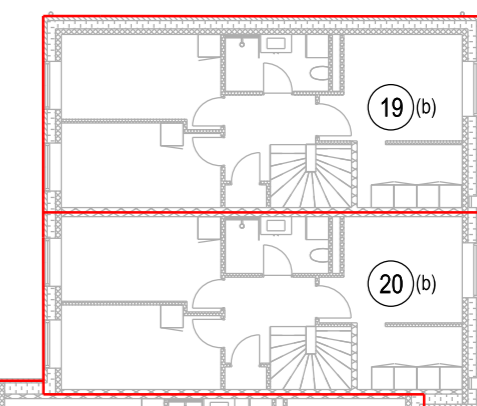
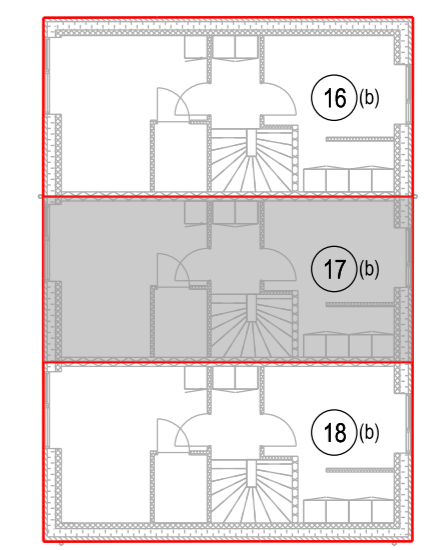

1. sal 1:200



I ejerlejligheden er medregnet
 (jfr. boligministeriets cirkulære af 25/8-1977).
 1. Hele ydermuren.
 2. Halv vægtykkelse mod anden ejerlejlighed.
 3. Hele vægtykkelsen mod fællesrum.
 4. For rum med skråvægge er arealet beregnet i et plan 1.5m over gulv.

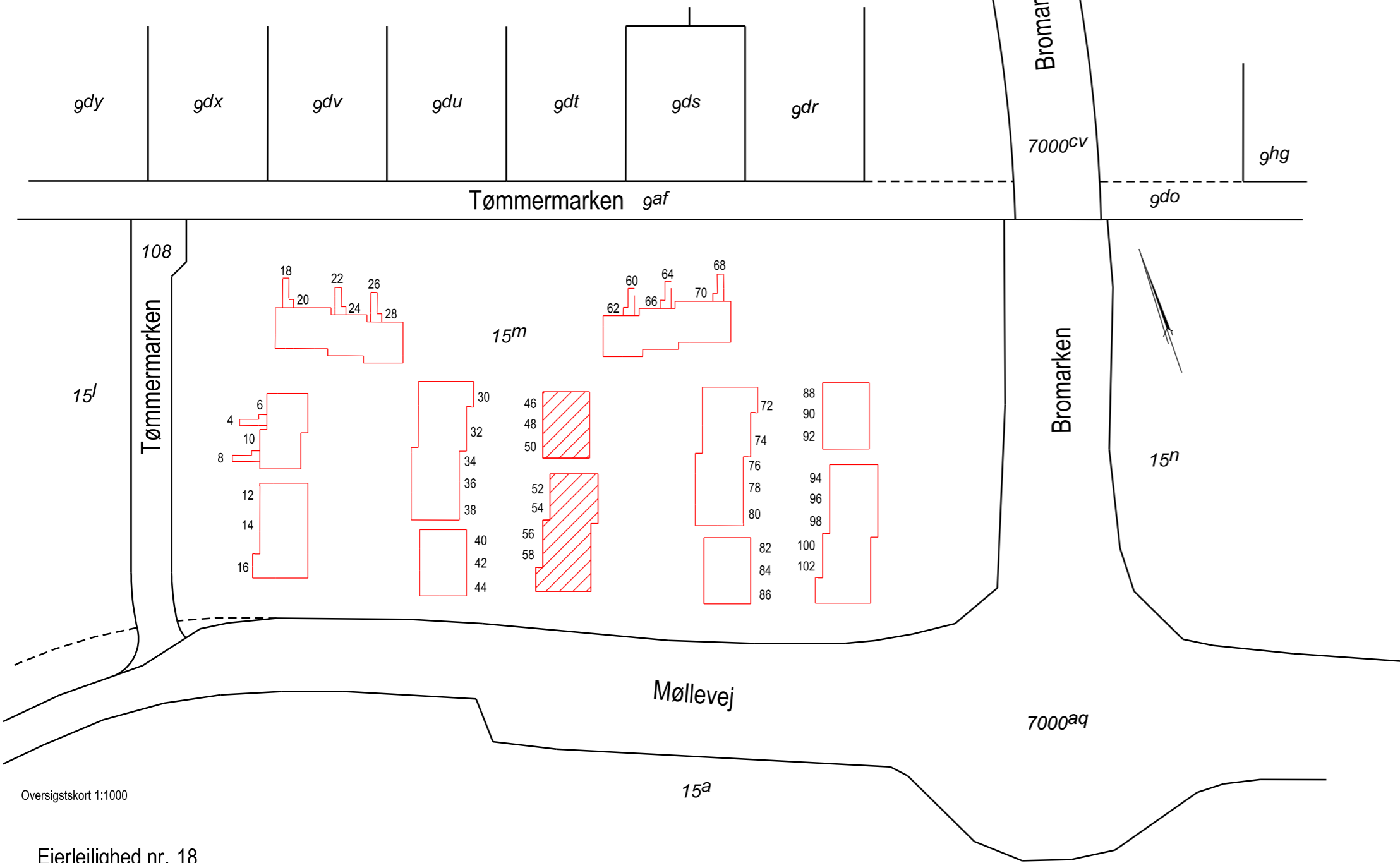

Oversigtskort 1:1000

Ejerlejlighed nr. 18
 af matr. nr. 15m

Ejerlav: Jyllinge By, Jyllinge

Adresse: Tømmermarken 50, 4040 Jyllinge

Ejendommens grundareal: 14882 m², heraf vej 27 m²

BFE.nr.: 100452450

Udfærdiget som bilag til anmeldelse
 om ejendommens opdeling i ejerlejligheder.
 Dato: 23. april 2025

Ejerlejligheden består af:	Bolig, stuen (a)	46 m ²
	Bolig, 1. sal (b)	46 m ²
	I alt	92 m ²

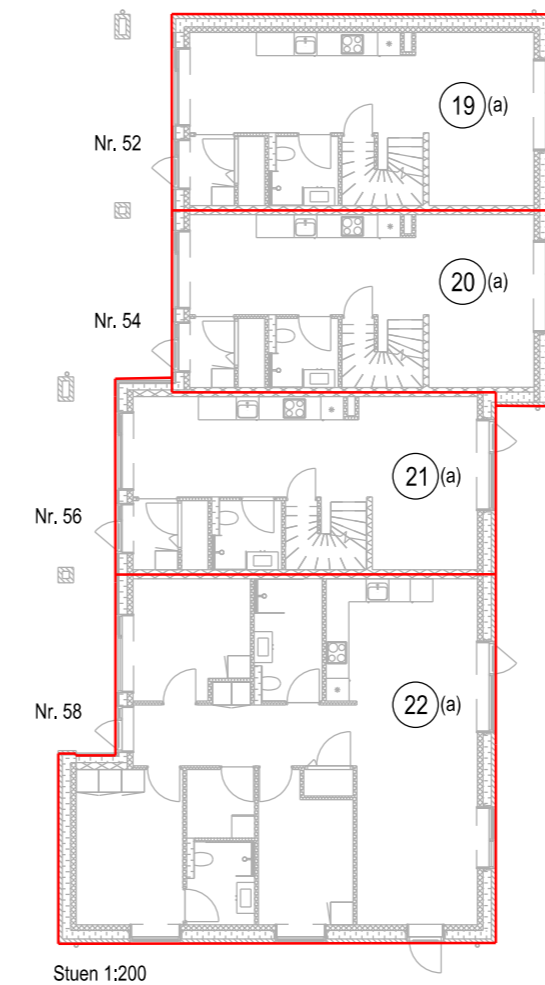
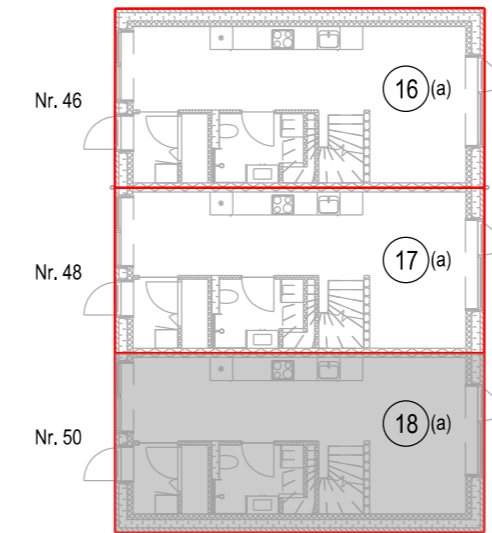

Stuen 1:200

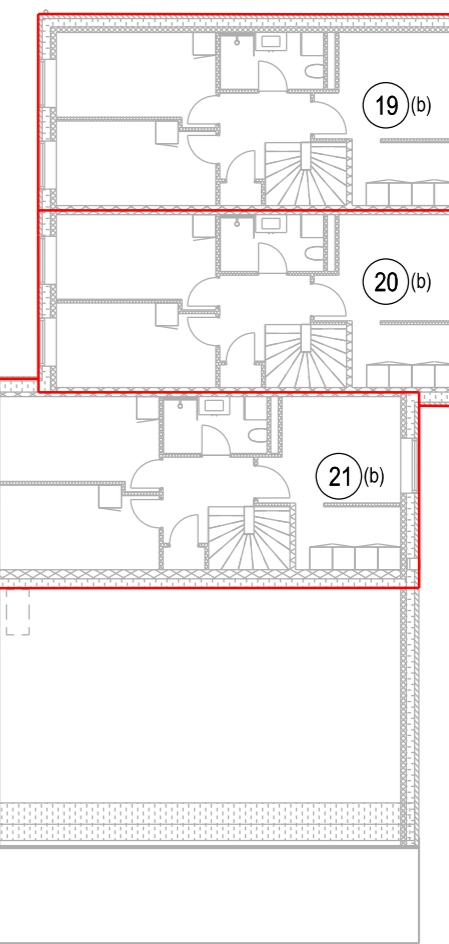
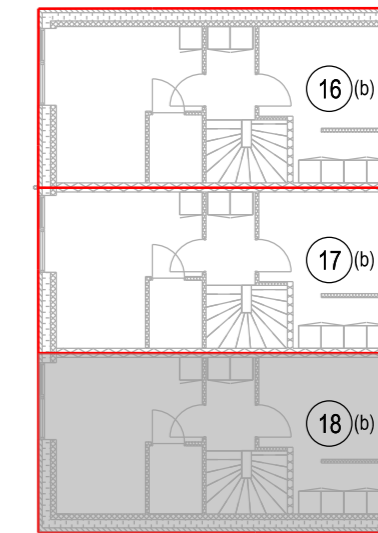

1. sal 1:200



I ejerlejligheden er medregnet
 (jfr. boligministeriets cirkulære af 25/8-1977).
 1. Hele ydermuren.
 2. Halv vægtykkelse mod anden ejerlejlighed.
 3. Hele vægtykkelsen mod fællesrum.
 4. For rum med skråvægge er arealet beregnet i et plan 1.5m over gulv.

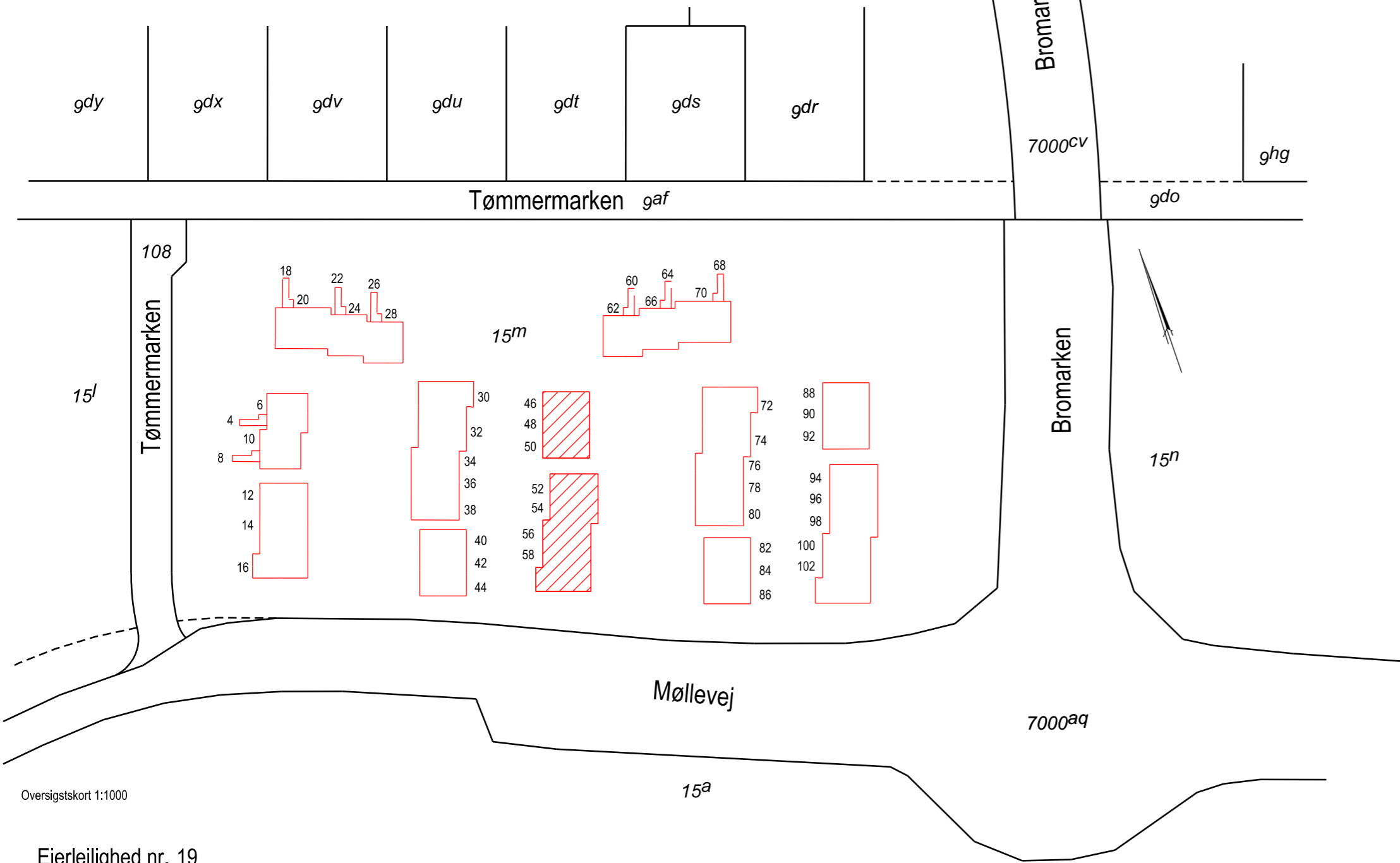

Oversigtskort 1:1000

Ejerlejlighed nr. 19
 af matr. nr. 15m

Ejerlav: Jyllinge By, Jyllinge

Adresse: Tømmermarken 52, 4040 Jyllinge

Ejendommens grundareal: 14882 m², heraf vej 27 m²

BFE.nr.: 100452450

Udfærdiget som bilag til anmeldelse
 om ejendommens opdeling i ejerlejligheder.
 Dato: 23. april 2025

Ejerlejligheden består af:	Bolig, stuen (a)	52 m ²
	Bolig, 1. sal (b)	60 m ²
	I alt	112 m ²

Jr. nr.: 21937

Fil: 21937-ejer-20250423

Landinspektør Børge Tvilum

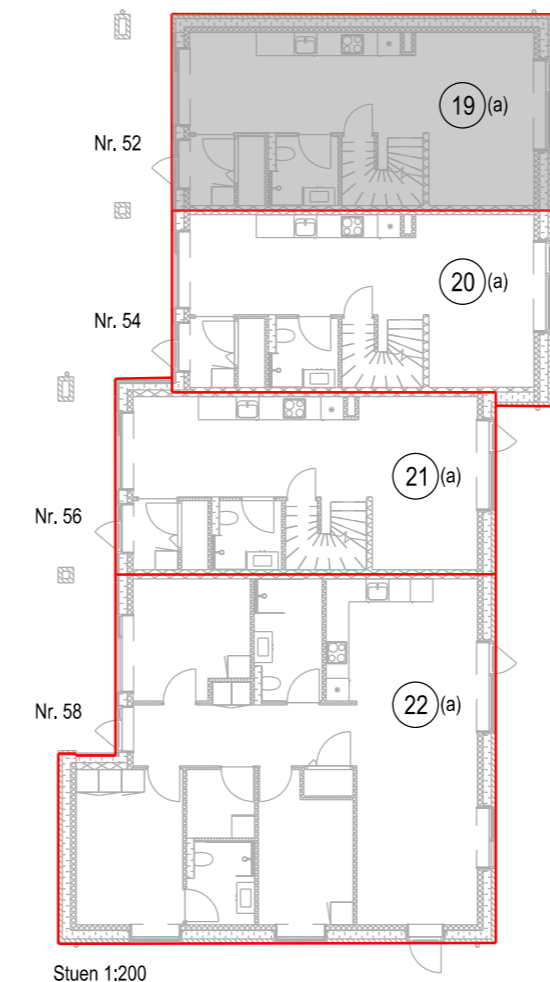
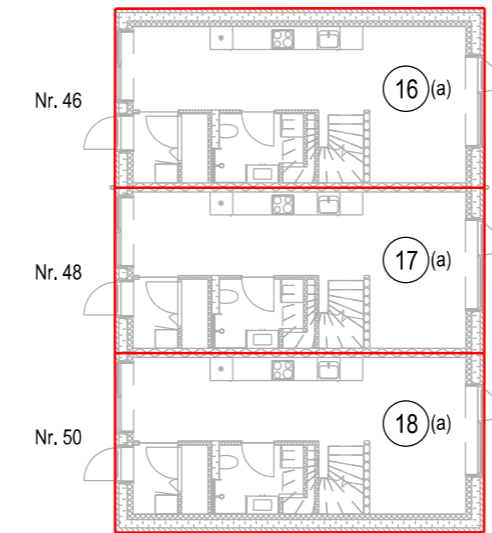

Stuen 1:200

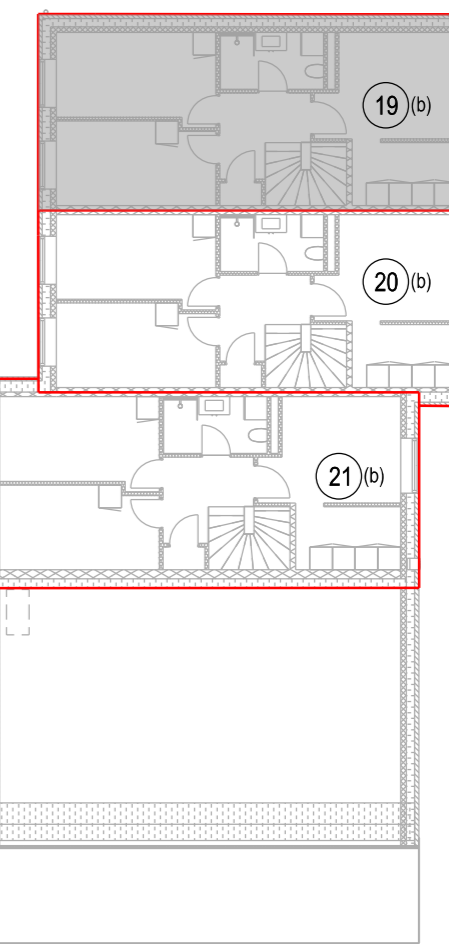
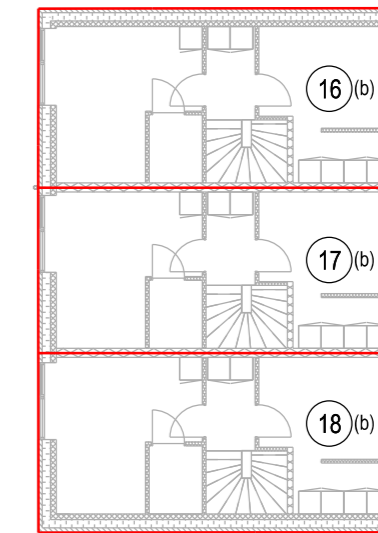

1. sal 1:200



I ejerlejligheden er medregnet
 (jfr. boligministeriets cirkulære af 25/8-1977).
 1. Hele ydermuren.
 2. Halv vægtykkelse mod anden ejerlejlighed.
 3. Hele vægtykkelsen mod fællesrum.
 4. For rum med skråvægge er arealet beregnet i et plan 1.5m over gulv.

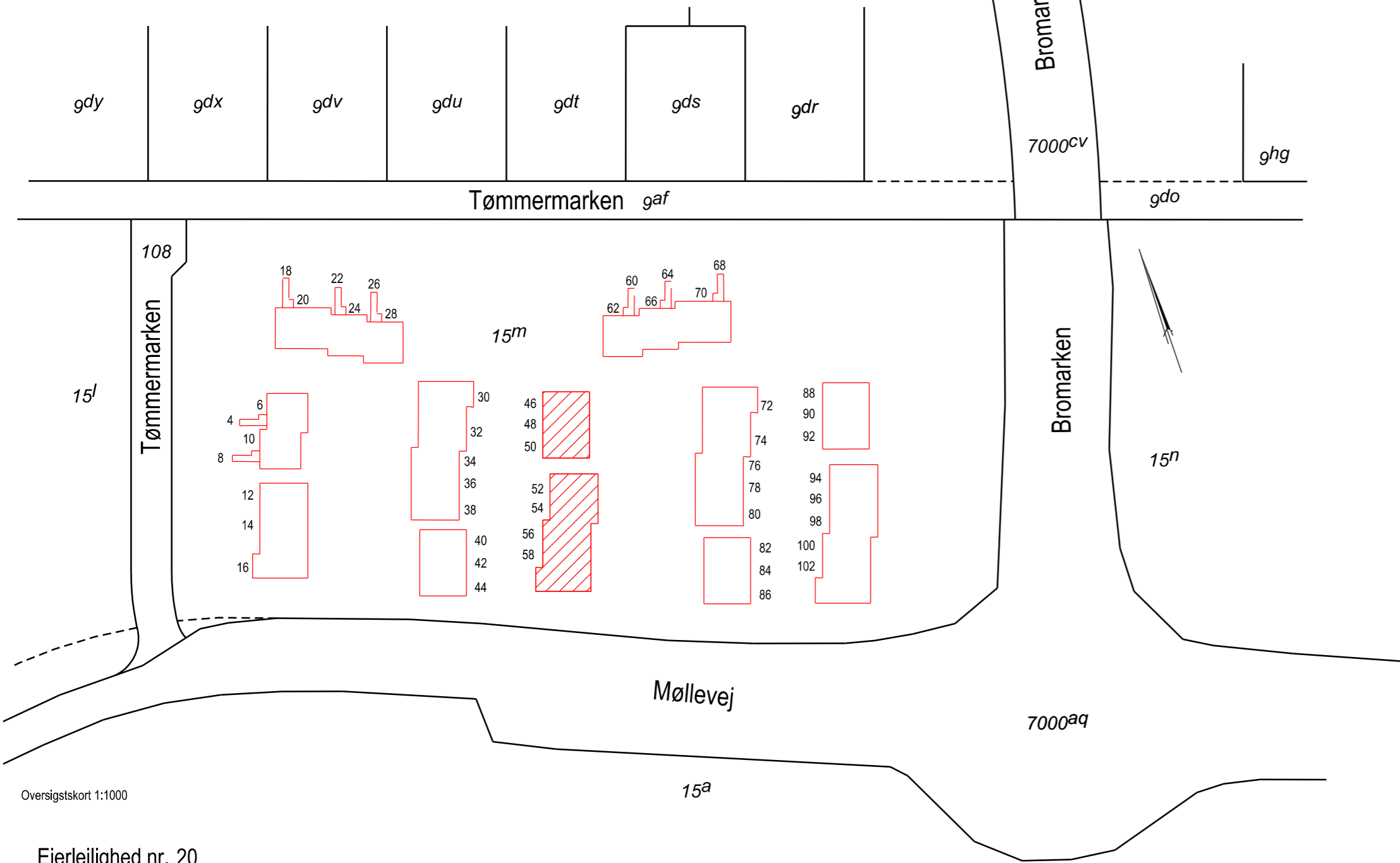

Oversigtskort 1:1000

Ejerlejlighed nr. 20
 af matr. nr. 15m

Ejerlav: Jyllinge By, Jyllinge

Adresse: Tømmermarken 54, 4040 Jyllinge

Ejendommens grundareal: 14882 m², heraf vej 27 m²

BFE.nr.: 100452450

Udfærdiget som bilag til anmeldelse
 om ejendommens opdeling i ejerlejligheder.
 Dato: 23. april 2025

Ejerlejligheden består af:	Bolig, stuen (a)	49 m ²
	Bolig, 1. sal (b)	56 m ²
	I alt	105 m ²

Jr. nr.: 21937

Fil: 21937-ejer-20250423

Landinspektør Børge Tvilum

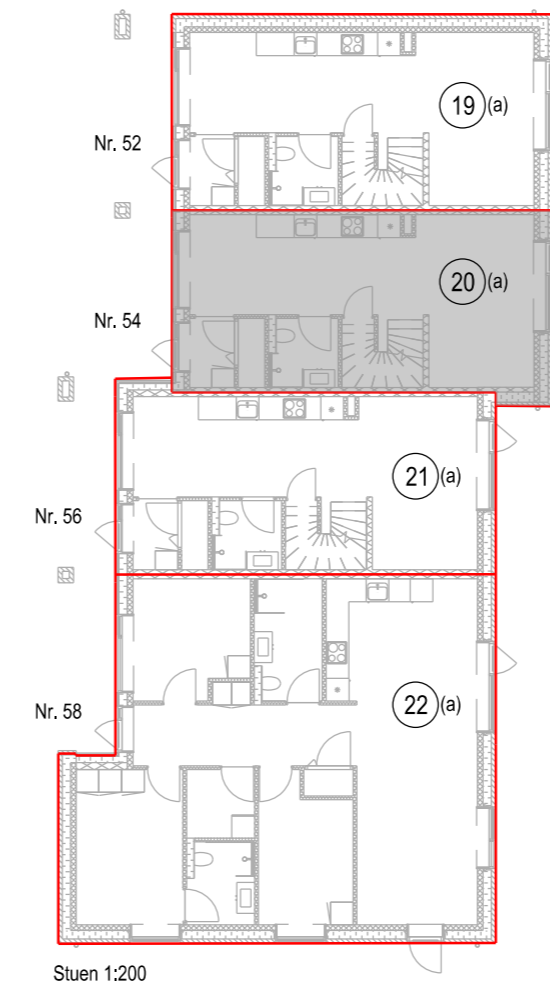
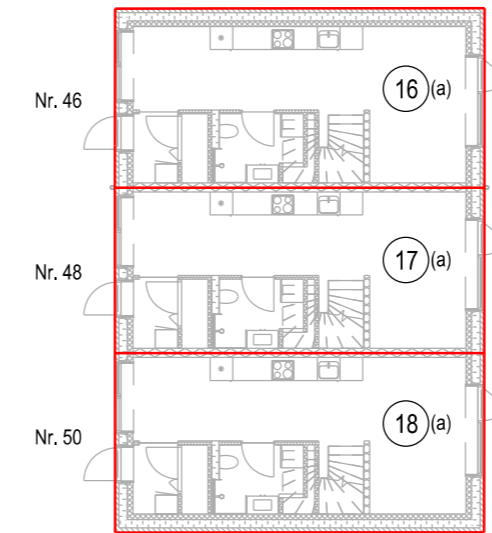

Stuen 1:200

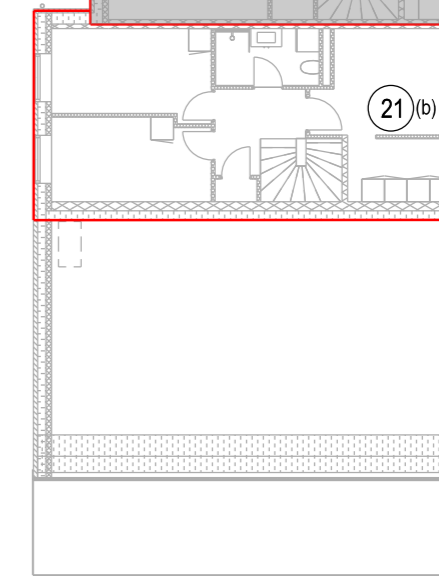
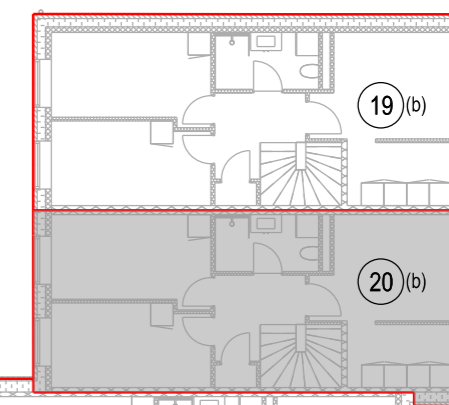
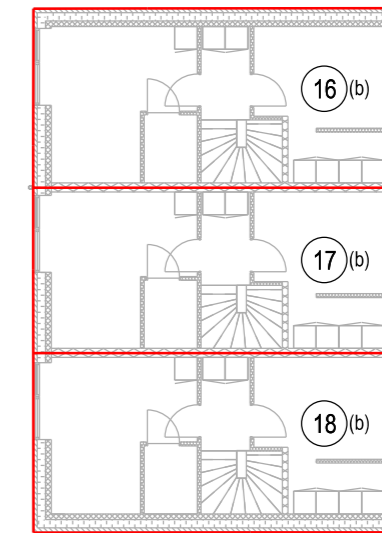

1. sal 1:200

I ejerlejligheden er medregnet
 (jfr. boligministeriets cirkulære af 25/8-1977).
 1. Hele ydermuren.
 2. Halv vægtykkelse mod anden ejerlejlighed.
 3. Hele vægtykkelsen mod fællesrum.
 4. For rum med skråvægge er arealet beregnet i et plan 1.5m over gulv.

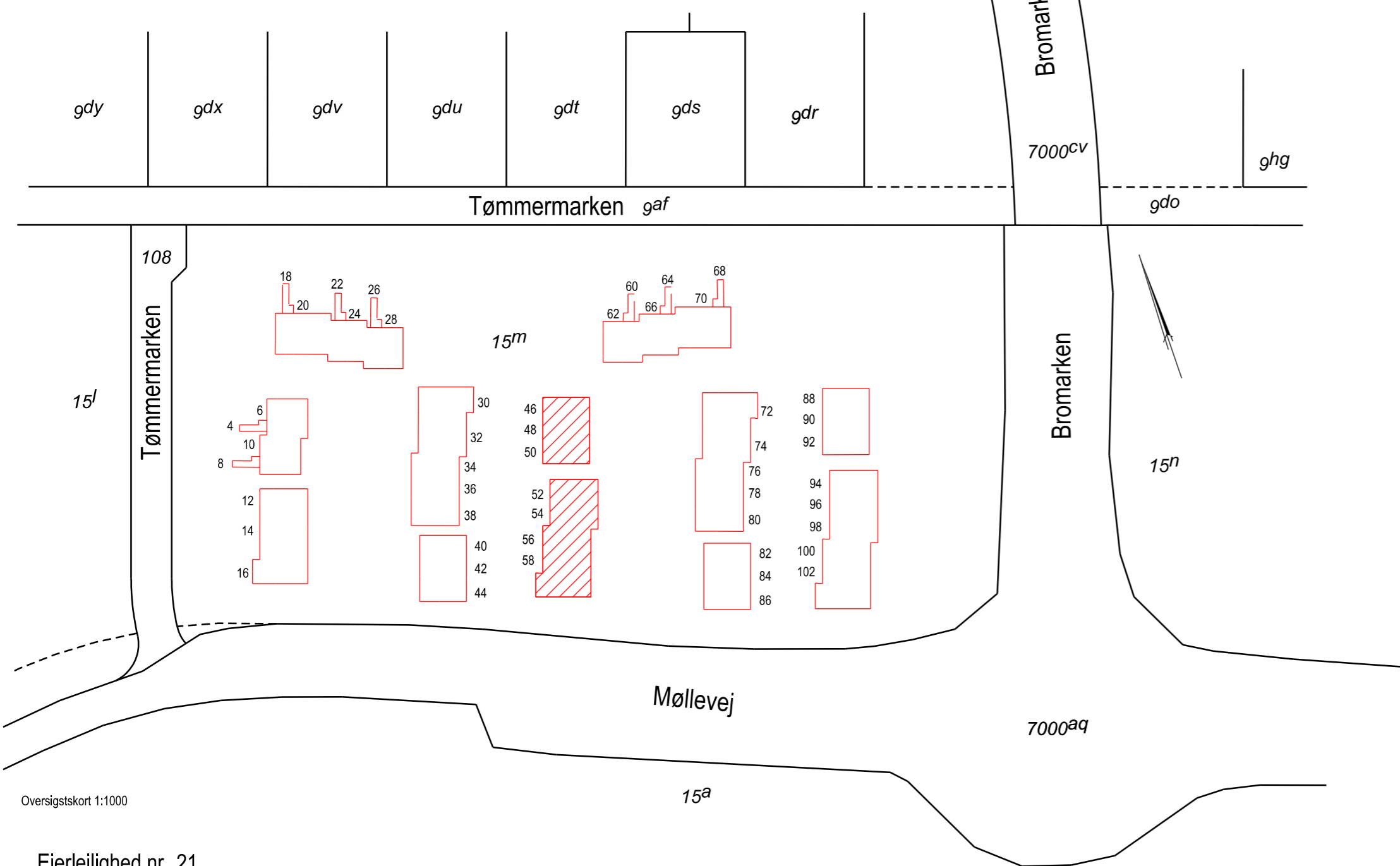

Oversigtskort 1:1000

Ejerlejlighed nr. 21
 af matr. nr. 15m
 Ejerslav: Jyllinge By, Jyllinge

Adresse: Tømmermarken 56, 4040 Jyllinge
 Ejendommens grundareal: 14882 m², heraf vej 27 m²
 BFE.nr.: 100452450

Udfærdiget som bilag til anmeldelse
 om ejendommens opdeling i ejerlejligheder.
 Dato: 23. april 2025

Ejerlejligheden består af:	Bolig, stuen (a)	49 m ²
	Bolig, 1. sal (b)	60 m ²
	I alt	109 m ²

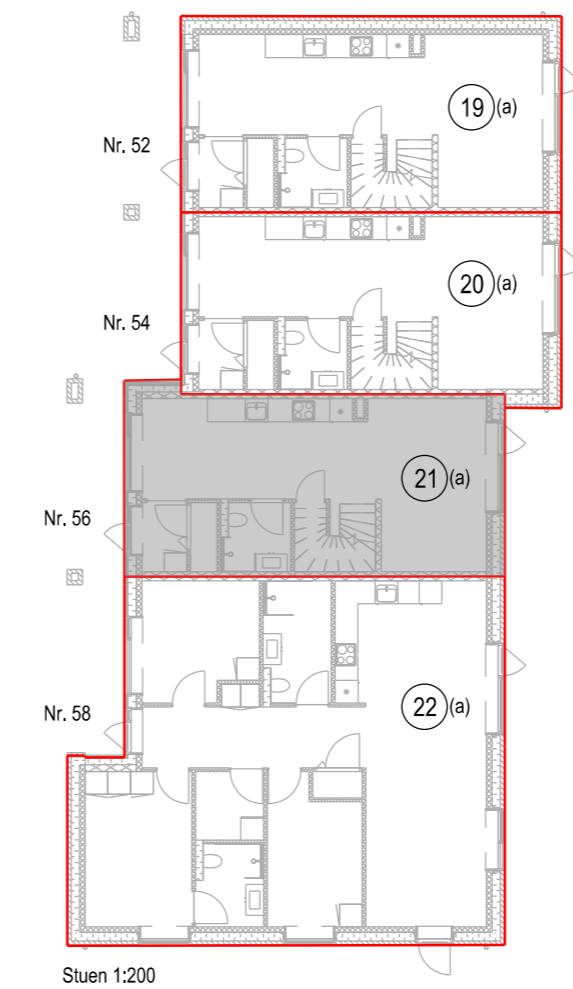
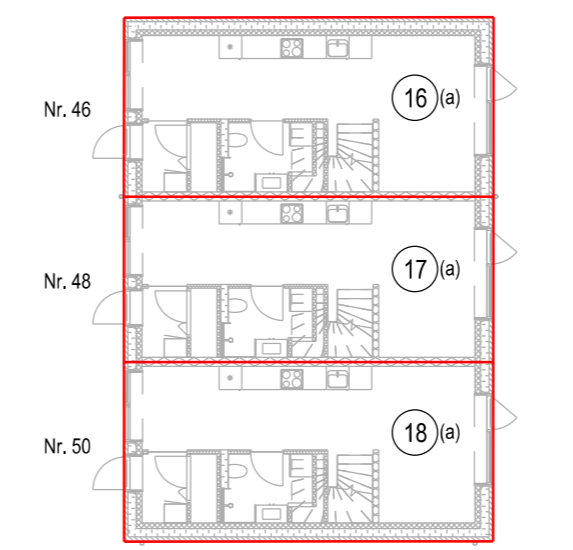

Stuen 1:200

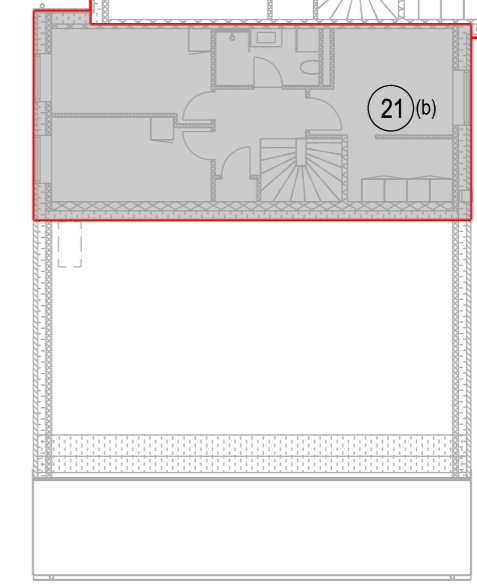
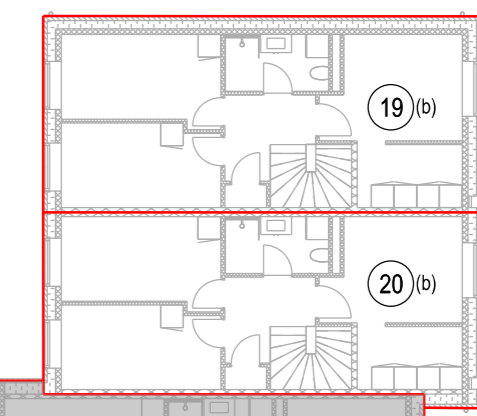
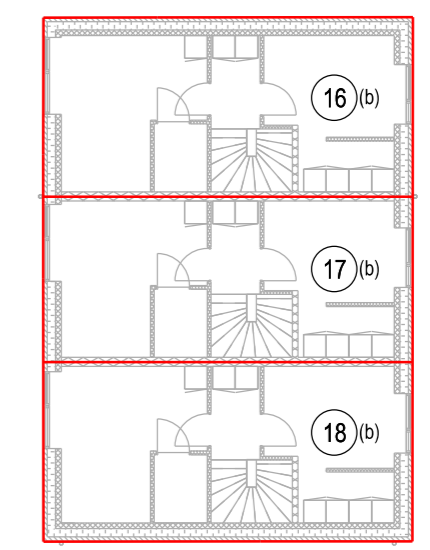

1. sal 1:200

I ejerlejligheden er medregnet
 (jfr. boligministeriets cirkulære af 25/8-1977).
 1. Hele ydermuren.
 2. Halv vægtykkelse mod anden ejerlejlighed.
 3. Hele vægtykkelsen mod fællesrum.
 4. For rum med skråvægge er arealet beregnet i et plan 1.5m over gulv.

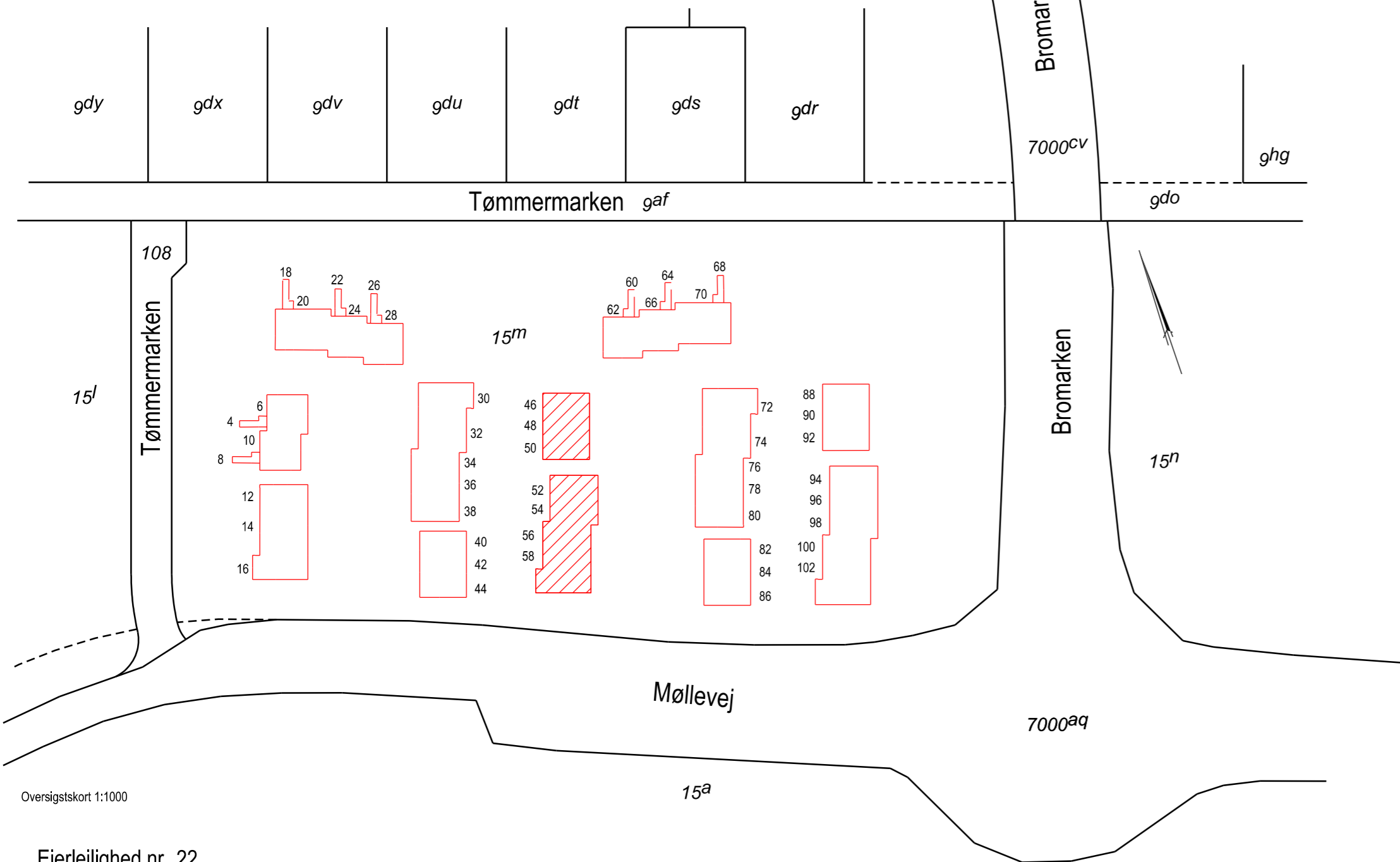

Oversigtskort 1:1000

Ejerlejlighed nr. 22
 af matr. nr. 15m

Ejerlav: Jyllinge By, Jyllinge

Adresse: Tømmermarken 58, 4040 Jyllinge
 Ejendommens grundareal: 14882 m², heraf vej 27 m²
 BFE.nr.: 100452450

Ejerlejligheden består af: Bolig, stuen (a) 106 m²

Udfærdiget som bilag til anmeldelse
 om ejendommens opdeling i ejerlejligheder.
 Dato: 23. april 2025

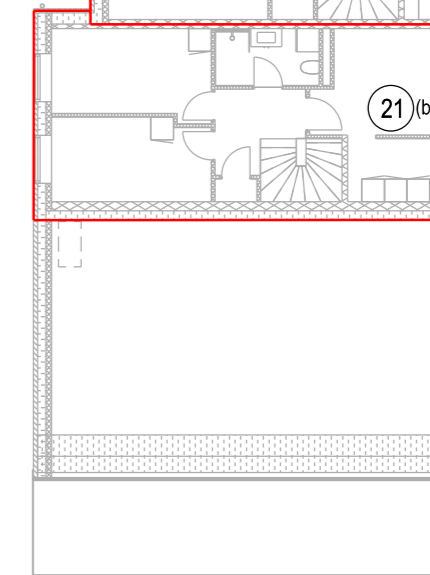
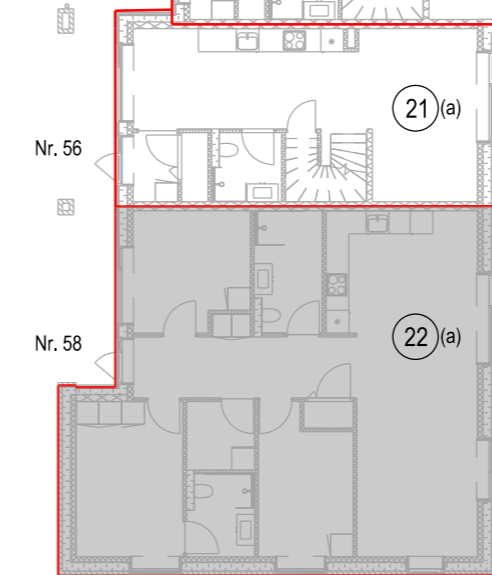
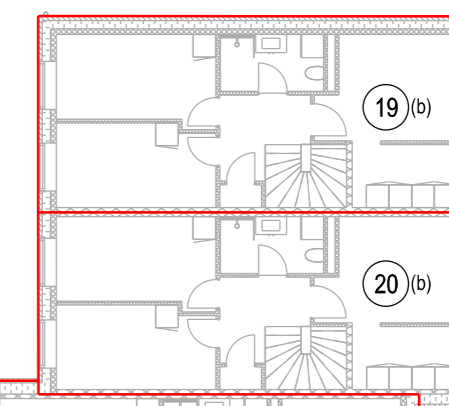
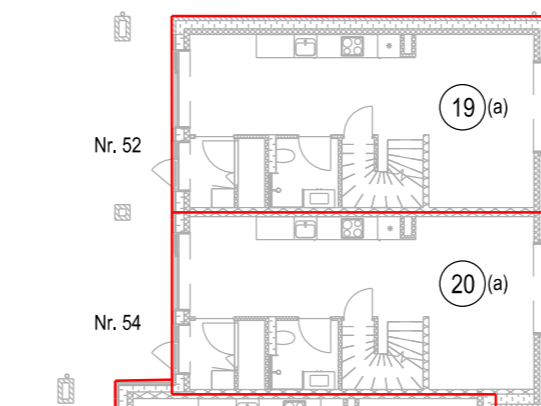
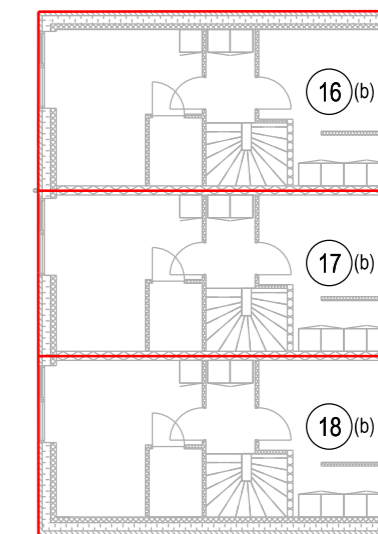
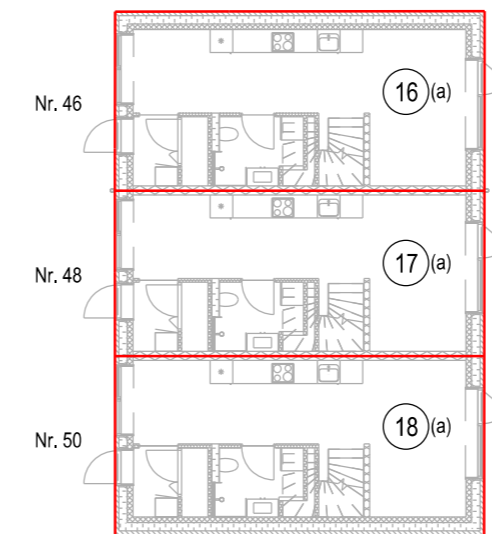

Stuen 1:200

1. sal 1:200

I ejerlejligheden er medregnet
 (jfr. boligministeriets cirkulære af 25/8-1977).
 1. Hele ydermuren.
 2. Halv vægtykkelse mod anden ejerlejlighed.
 3. Hele vægtykkelsen mod fællesrum.
 4. For rum med skråvægge er arealet beregnet i et plan 1.5m over gulv.

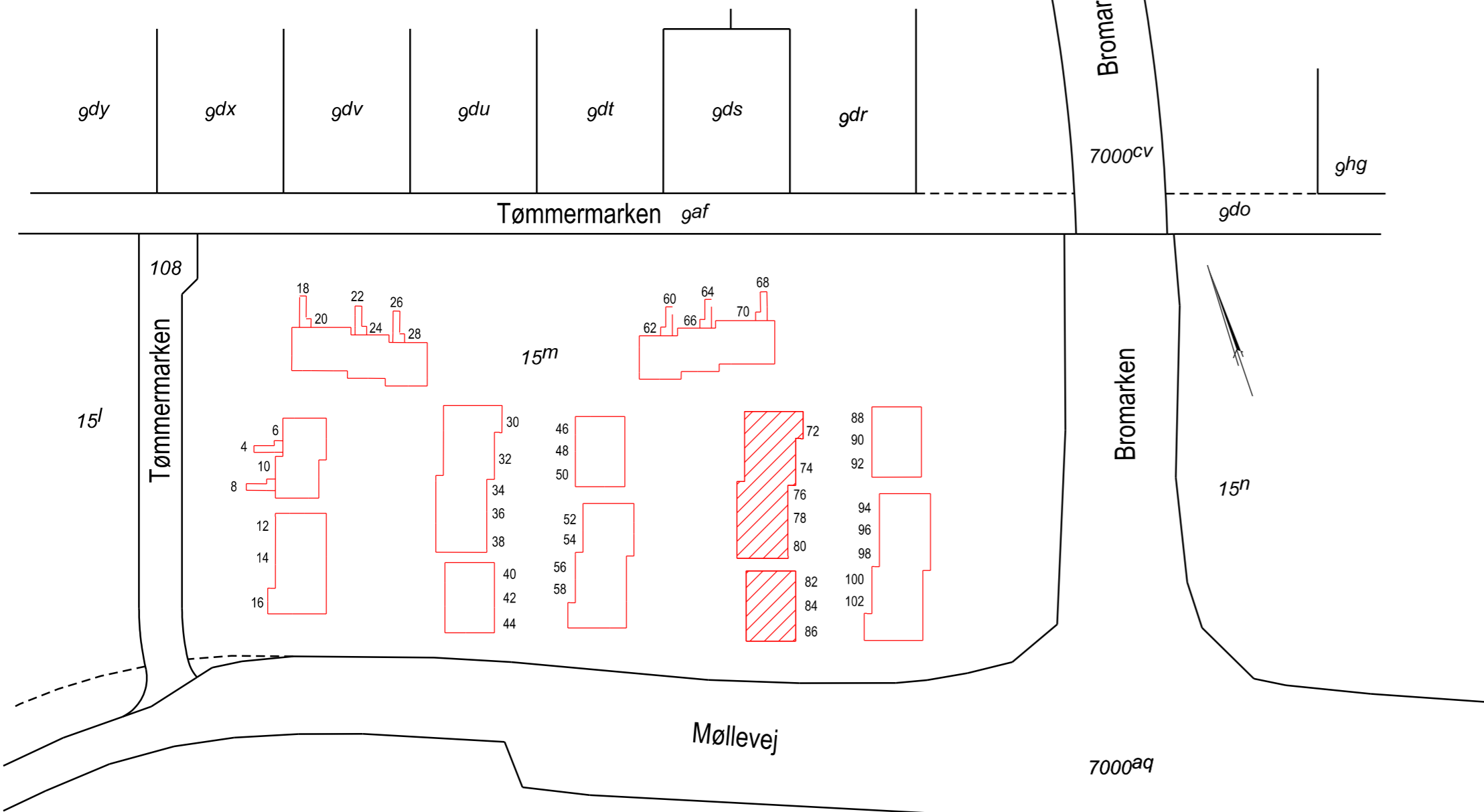

Oversigtskort 1:1000

Ejerlejlighed nr. 23
 af matr. nr. 15m
 Ejerlav: Jyllinge By, Jyllinge

Adresse: Tømmermarken 86, 4040 Jyllinge
 Ejendommens grundareal: 14882 m², heraf vej 27 m²
 BFE.nr.: 100452450

Udfærdiget som bilag til anmeldelse
 om ejendommens opdeling i ejerlejligheder.
 Dato: 23. april 2025

Ejerlejligheden består af:	Bolig, stuen (a)	46 m ²
	Bolig, 1.sal (b)	46 m ²
	I alt	92 m ²





I ejerlejligheden er medregnet
 (jfr. boligministeriets cirkulære af 25/8-1977).
 1. Hele ydermuren.
 2. Halv vægtykkelse mod anden ejerlejlighed.
 3. Hele vægtykkelsen mod fællesrum.
 4. For rum med skråvægge er arealet beregnet i et plan 1.5m over gulv.

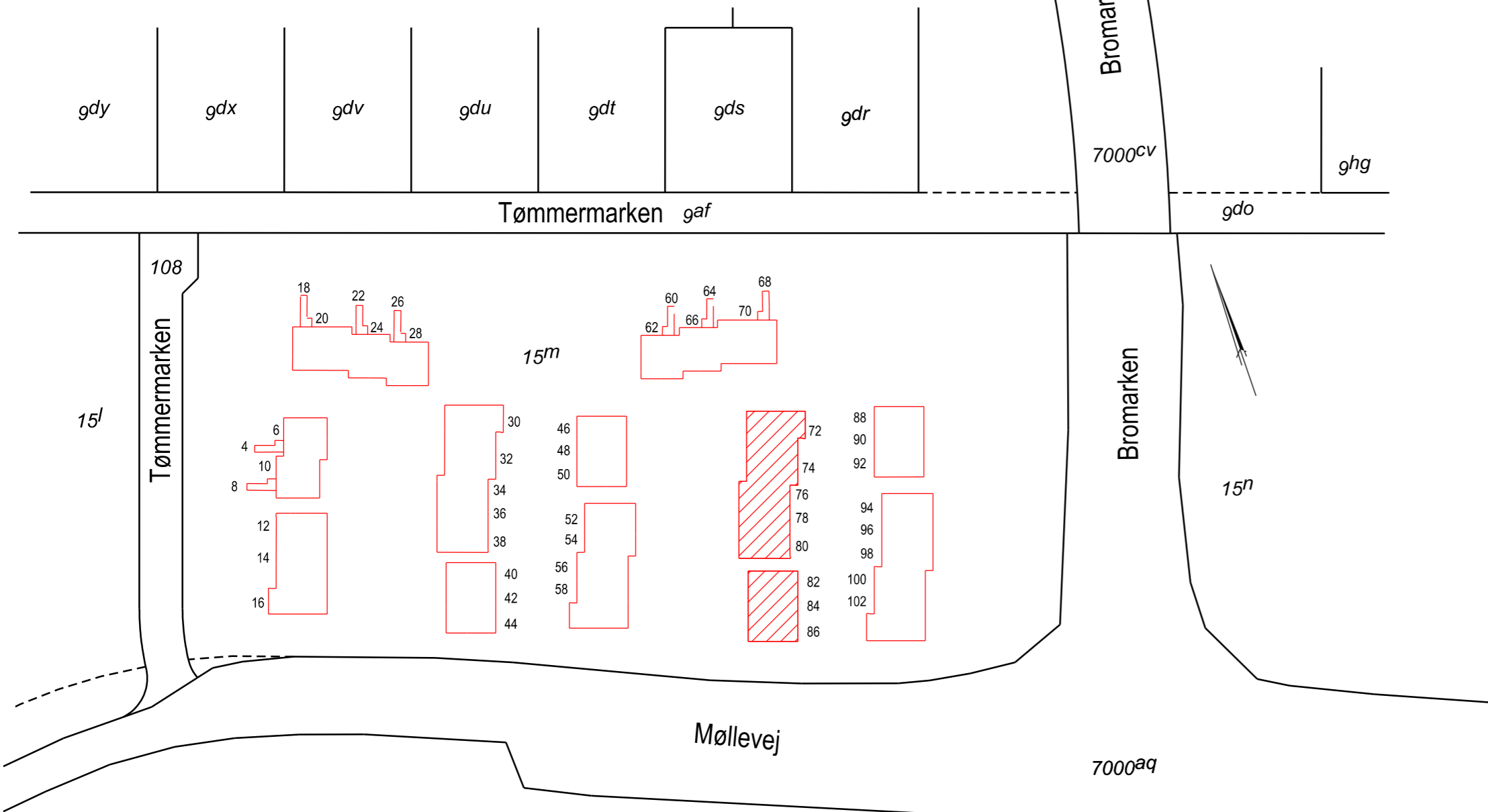

Oversigtskort 1:1000

Ejerlejlighed nr. 24
 af matr. nr. 15m

Ejerlav: Jyllinge By, Jyllinge

Adresse: Tømmermarken 84, 4040 Jyllinge
 Ejendommens grundareal: 14882 m², heraf vej 27 m²
 BFE.nr.: 100452450

Udfærdiget som bilag til anmeldelse
 om ejendommens opdeling i ejerlejligheder.
 Dato: 23. april 2025

Ejerlejligheden består af:		
Bolig, stuen (a)		43 m ²
Bolig, 1.sal (b)		43 m ²
I alt		86 m ²

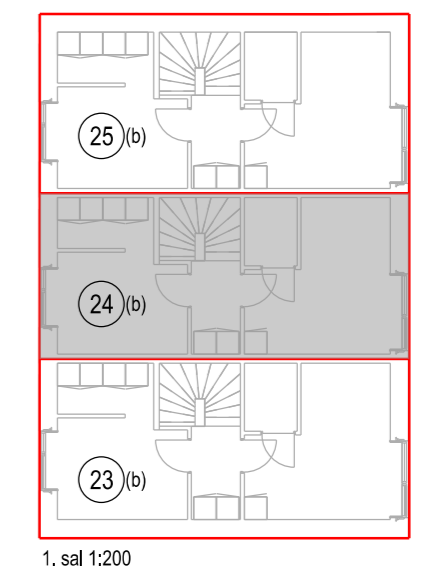
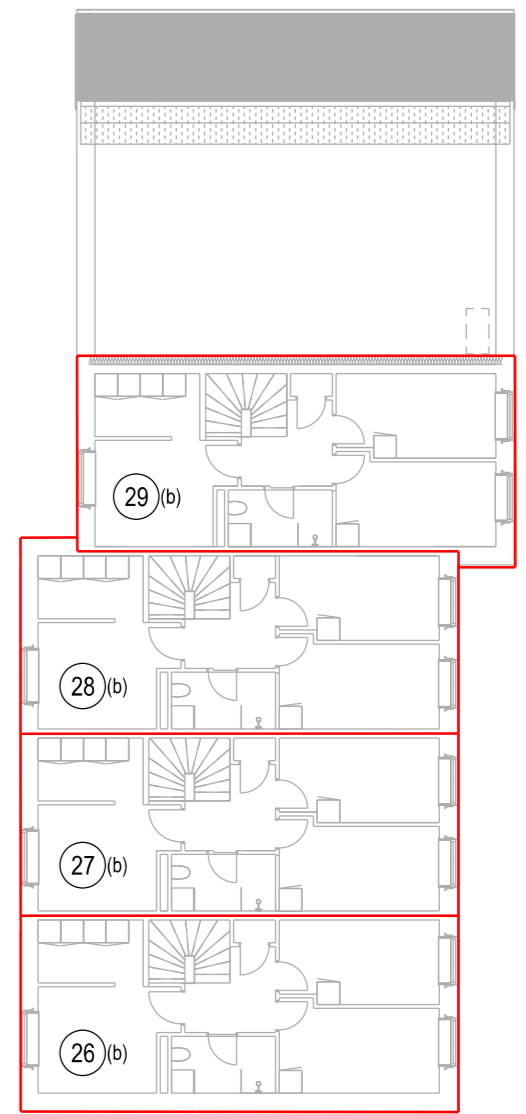
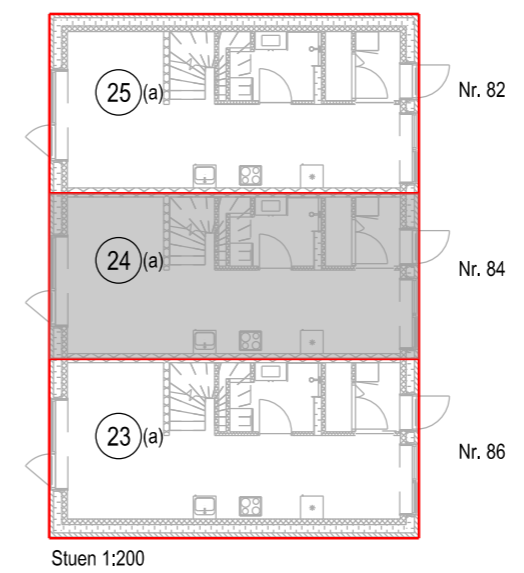
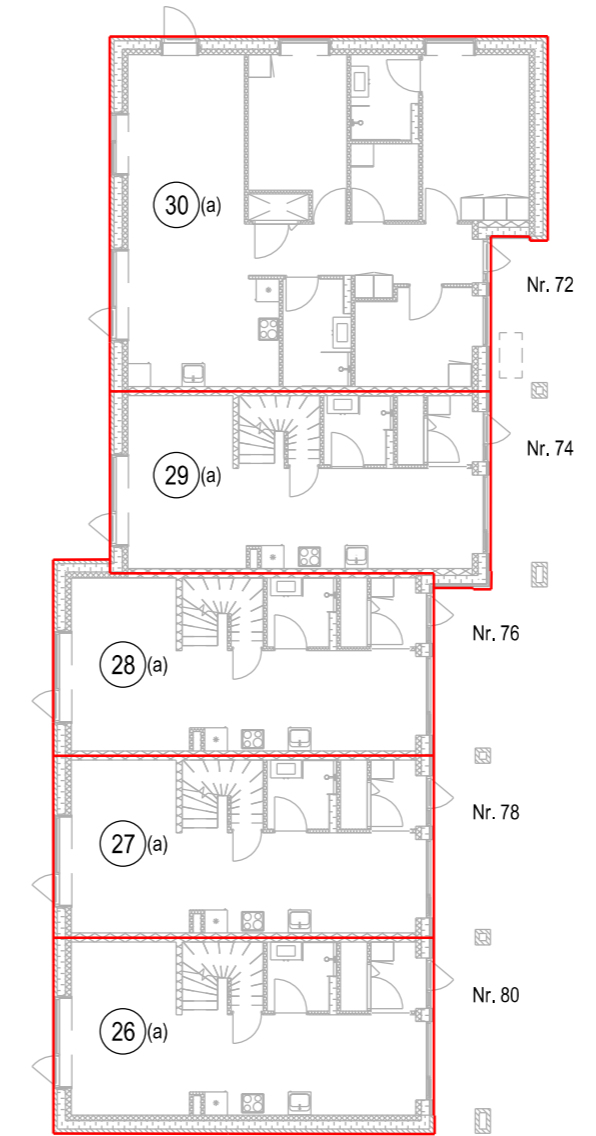



I ejerlejligheden er medregnet
 (jfr. boligministeriets cirkulære af 25/8-1977).
 1. Hele ydermuren.
 2. Halv vægtykkelse mod anden ejerlejlighed.
 3. Hele vægtykkelsen mod fællesrum.
 4. For rum med skråvægge er arealet beregnet i et plan 1.5m over gulv.

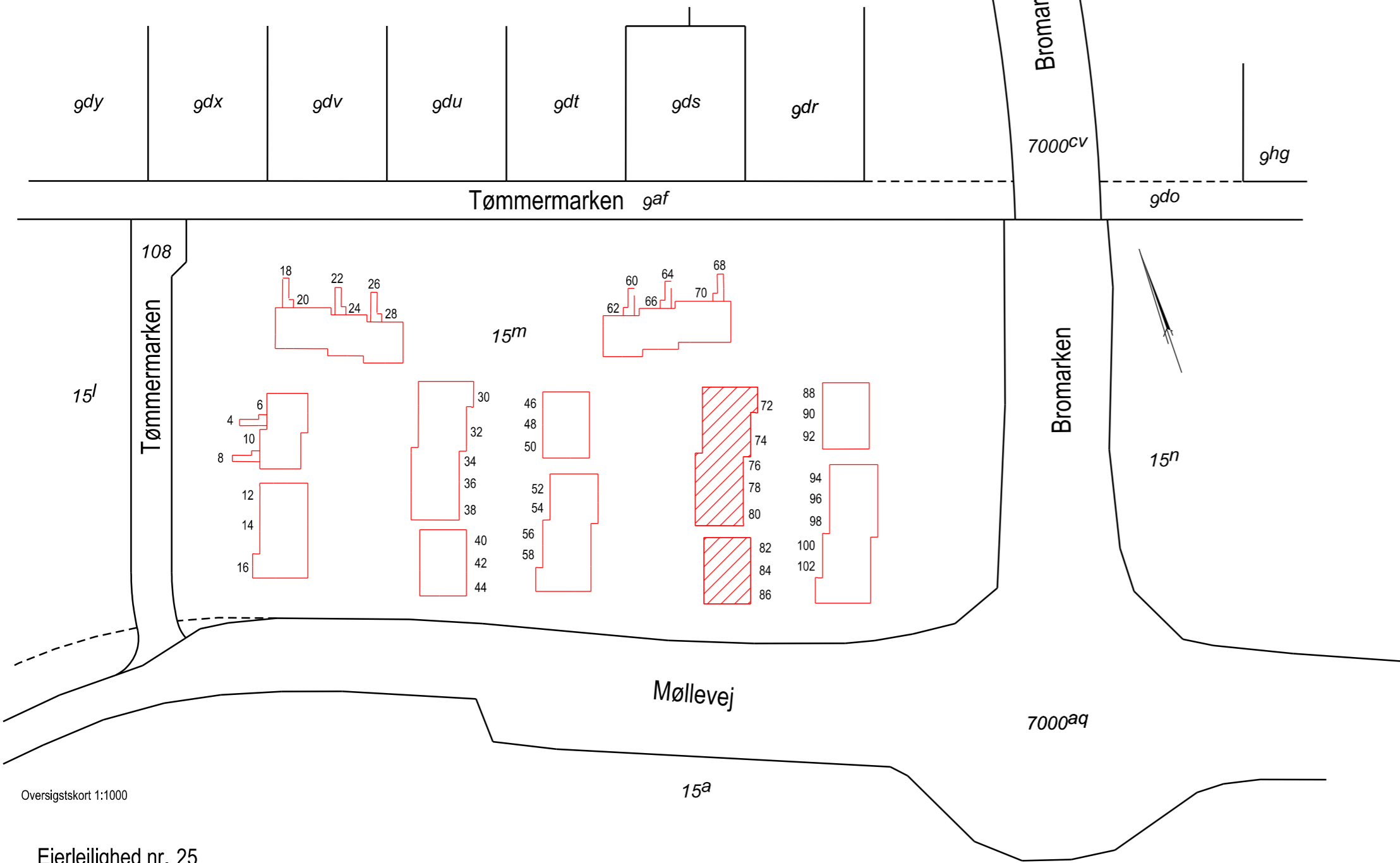

Oversigtskort 1:1000

Ejerlejlighed nr. 25
 af matr. nr. 15m

Ejerlav: Jyllinge By, Jyllinge

Adresse: Tømmermarken 82, 4040 Jyllinge
 Ejendommens grundareal: 14882 m², heraf vej 27 m²
 BFE.nr.: 100452450

Udfærdiget som bilag til anmeldelse
 om ejendommens opdeling i ejerlejligheder.
 Dato: 23. april 2025

Ejerlejligheden består af:	Bolig, stuen (a)	46 m ²
	Bolig, 1.sal (b)	46 m ²
	I alt	92 m ²





I ejerlejligheden er medregnet
 (jfr. boligministeriets cirkulære af 25/8-1977).

1. Hele ydermuren.
2. Halv vægtykkelse mod anden ejerlejlighed.
3. Hele vægtykkelsen mod fællesrum.
4. For rum med skråvægge er arealet beregnet i et plan 1.5m over gulv.

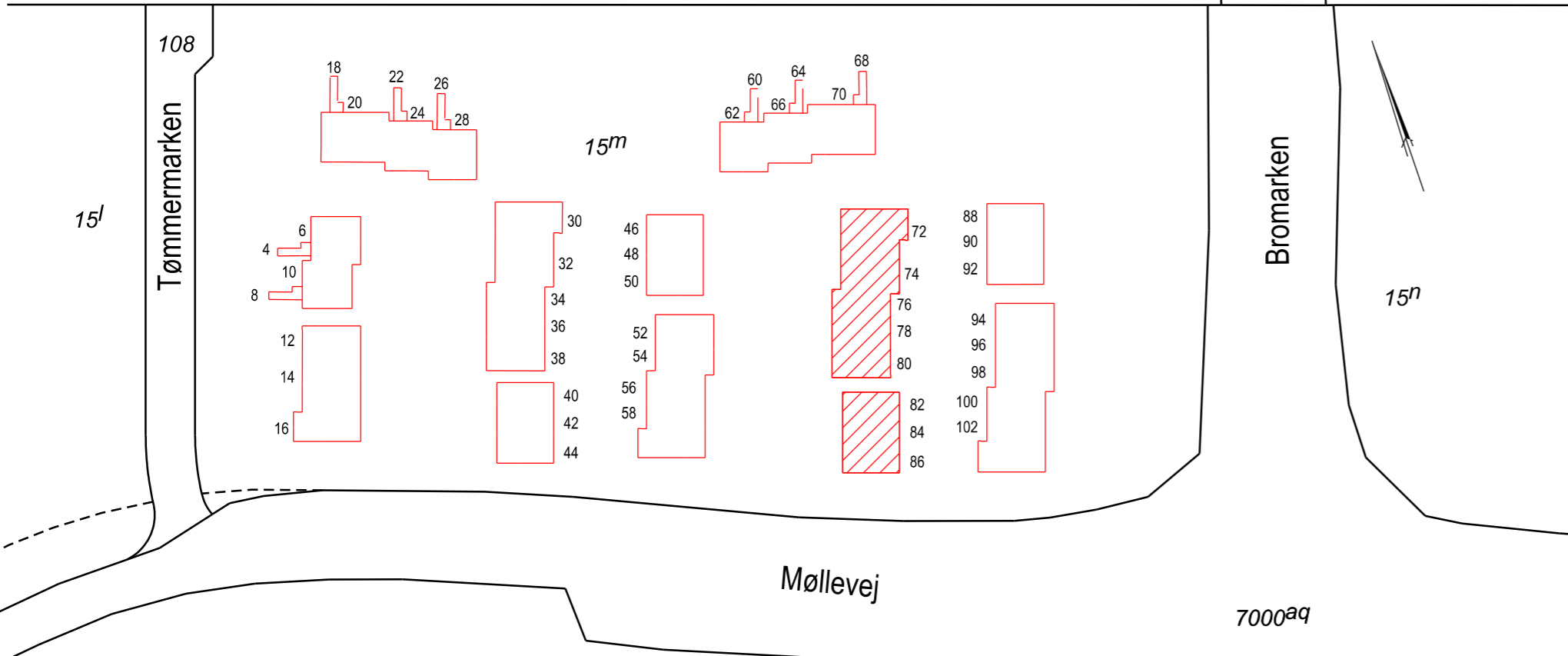
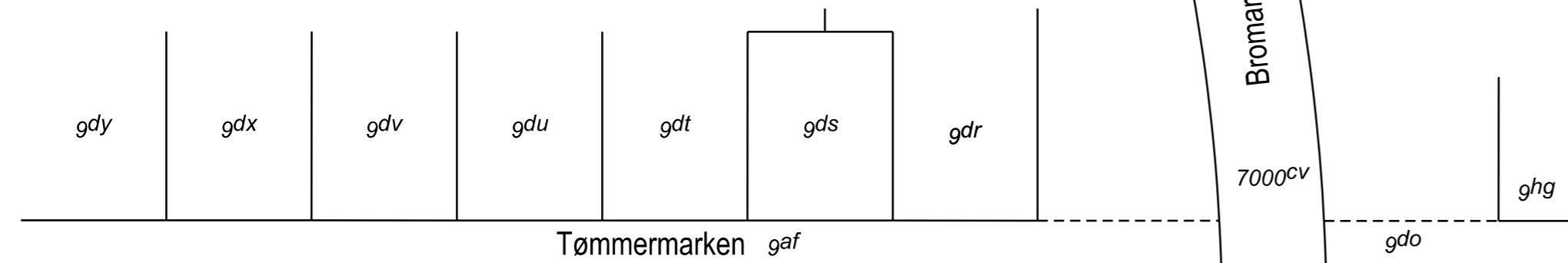

Oversigtskort 1:1000

Ejerlejlighed nr. 26

af matr. nr. 15m

Ejerlav: Jyllinge By, Jyllinge

Adresse: Tømmermarken 80, 4040 Jyllinge

Ejendommens grundareal: 14882 m², heraf vej 27 m²

BFE.nr.: 100452450

Udfærdiget som bilag til anmeldelse
 om ejendommens opdeling i ejerlejligheder.
 Dato: 23. april 2025

Ejerlejligheden består af:	Bolig, stuen (a)	52 m ²
	Bolig, 1.sal (b)	60 m ²
	I alt	112 m ²

Jr. nr.: 21937

Fil: 21937-ejer-20250423

Landinspektør Børge Tvilum

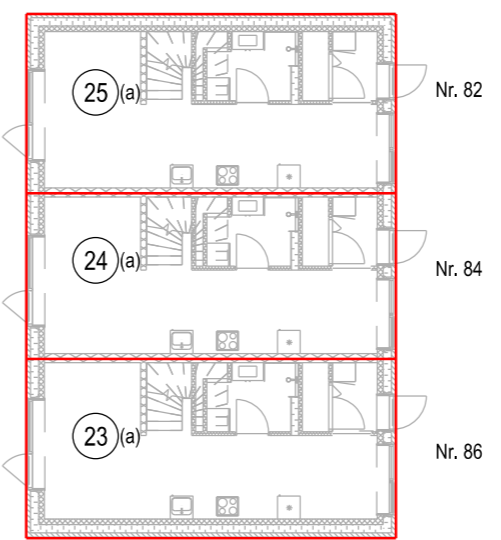
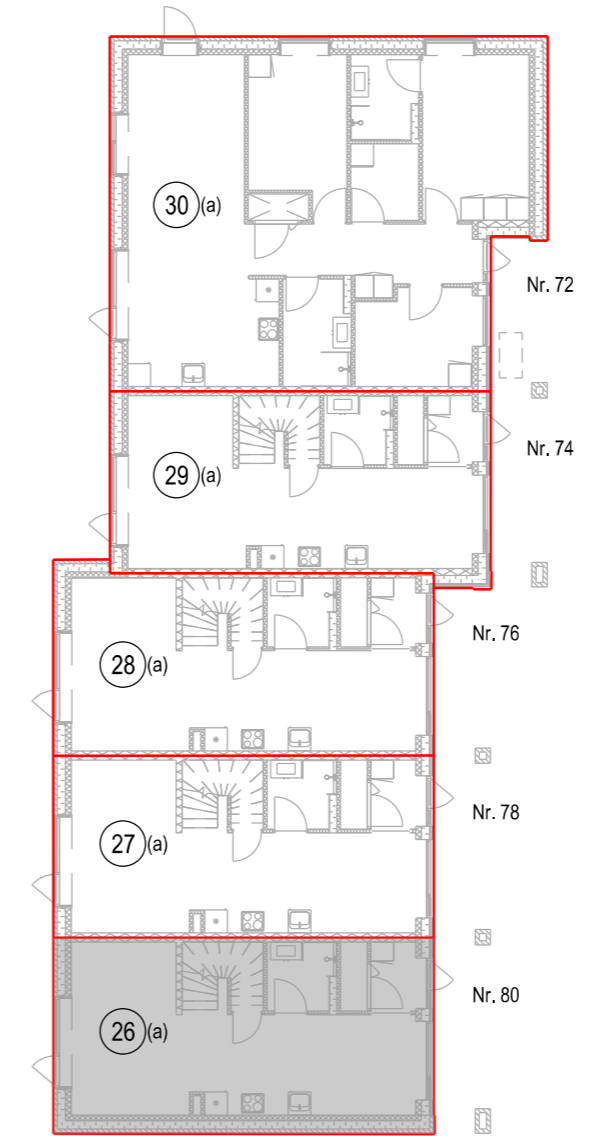

Stuen 1:200

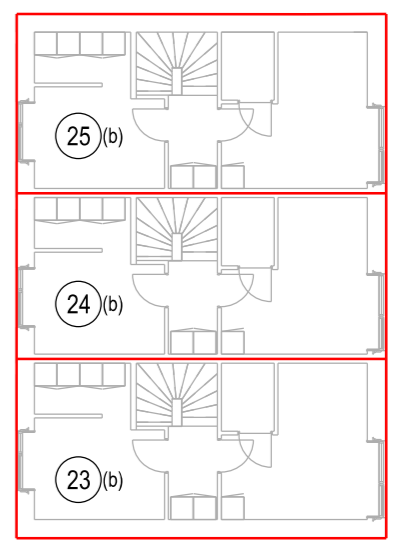
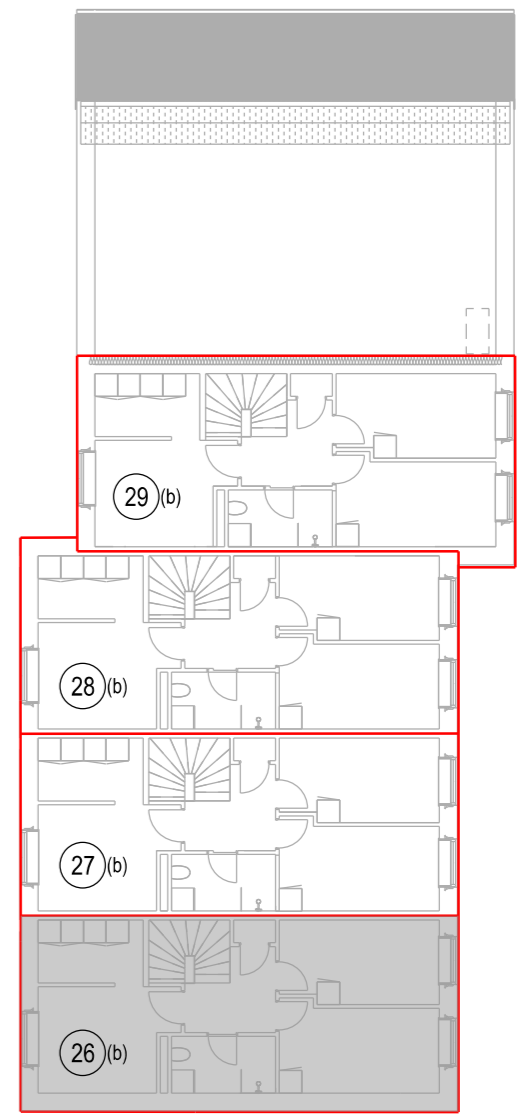

1. sal 1:200

I ejerlejligheden er medregnet
 (jfr. boligministeriets cirkulære af 25/8-1977).
 1. Hele ydermuren.
 2. Halv vægtykkelse mod anden ejerlejlighed.
 3. Hele vægtykkelsen mod fællesrum.
 4. For rum med skråvægge er arealet beregnet i et plan 1.5m over gulv.



Oversigtskort 1:1000

Ejerlejlighed nr. 27
 af matr. nr. 15m
 Ejerslav: Jyllinge By, Jyllinge

Adresse: Tømmermarken 78, 4040 Jyllinge
 Ejendommens grundareal: 14882 m², heraf vej 27 m²
 BFE.nr.: 100452450

Udfærdiget som bilag til anmeldelse
 om ejendommens opdeling i ejerlejligheder.
 Dato: 23. april 2025

Ejerlejligheden består af:	Bolig, stuen (a)	48 m ²
	Bolig, 1.sal (b)	56 m ²
	I alt	104 m ²

Jr. nr.: 21937
 Fil: 21937-ejer-20250423

Landinspektør Børge Tvilum

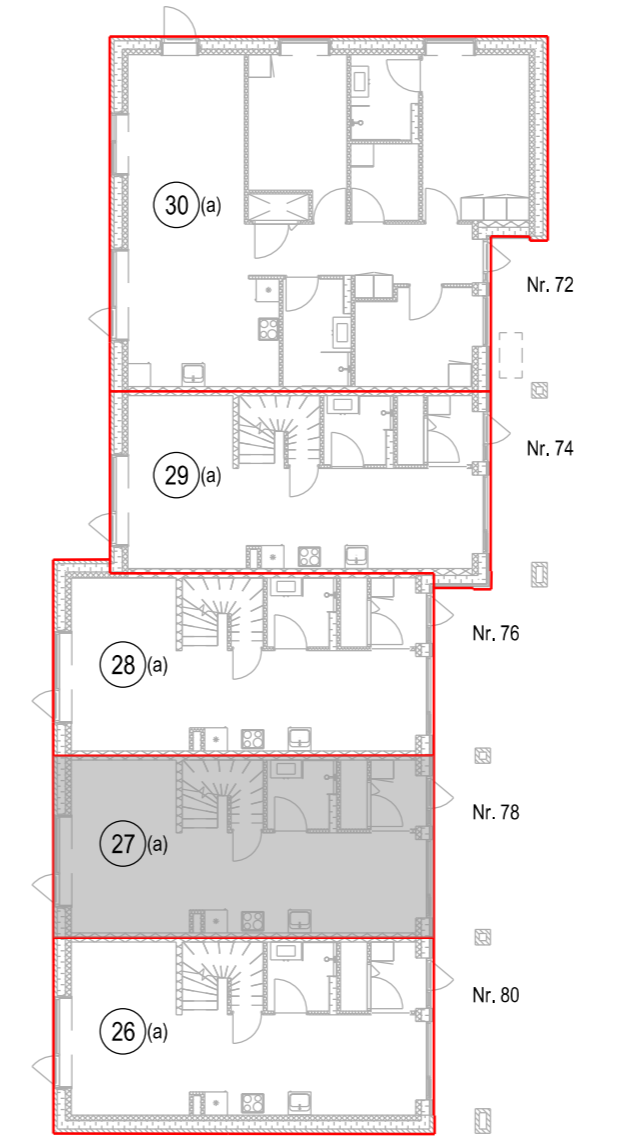

Stuen 1:200

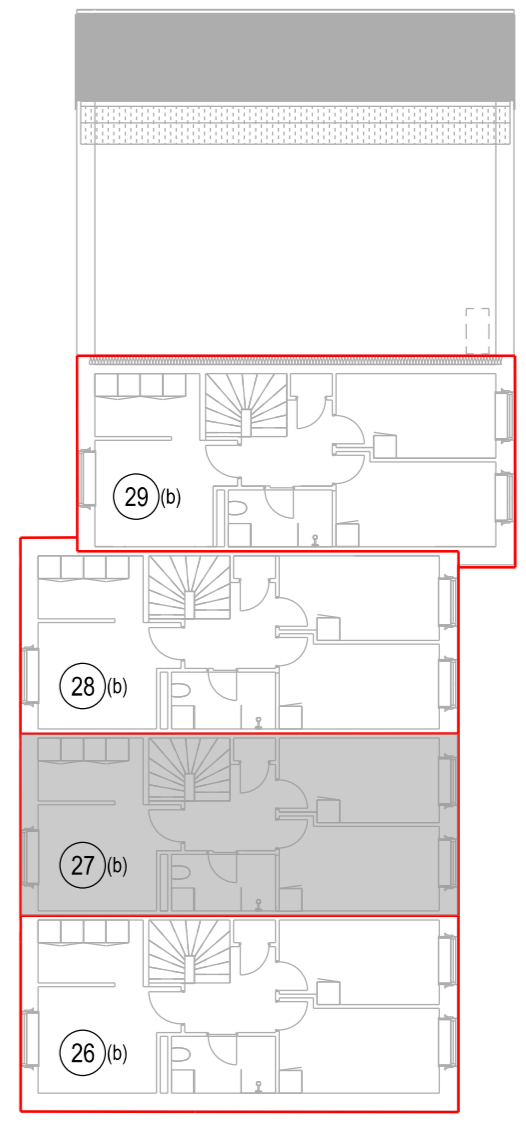

1. sal 1:200



I ejerlejligheden er medregnet
 (jfr. boligministeriets cirkulære af 25/8-1977).
 1. Hele ydermuren.
 2. Halv vægtykkelse mod anden ejerlejlighed.
 3. Hele vægtykkelsen mod fællesrum.
 4. For rum med skråvægge er arealet beregnet i et plan 1.5m over gulv.

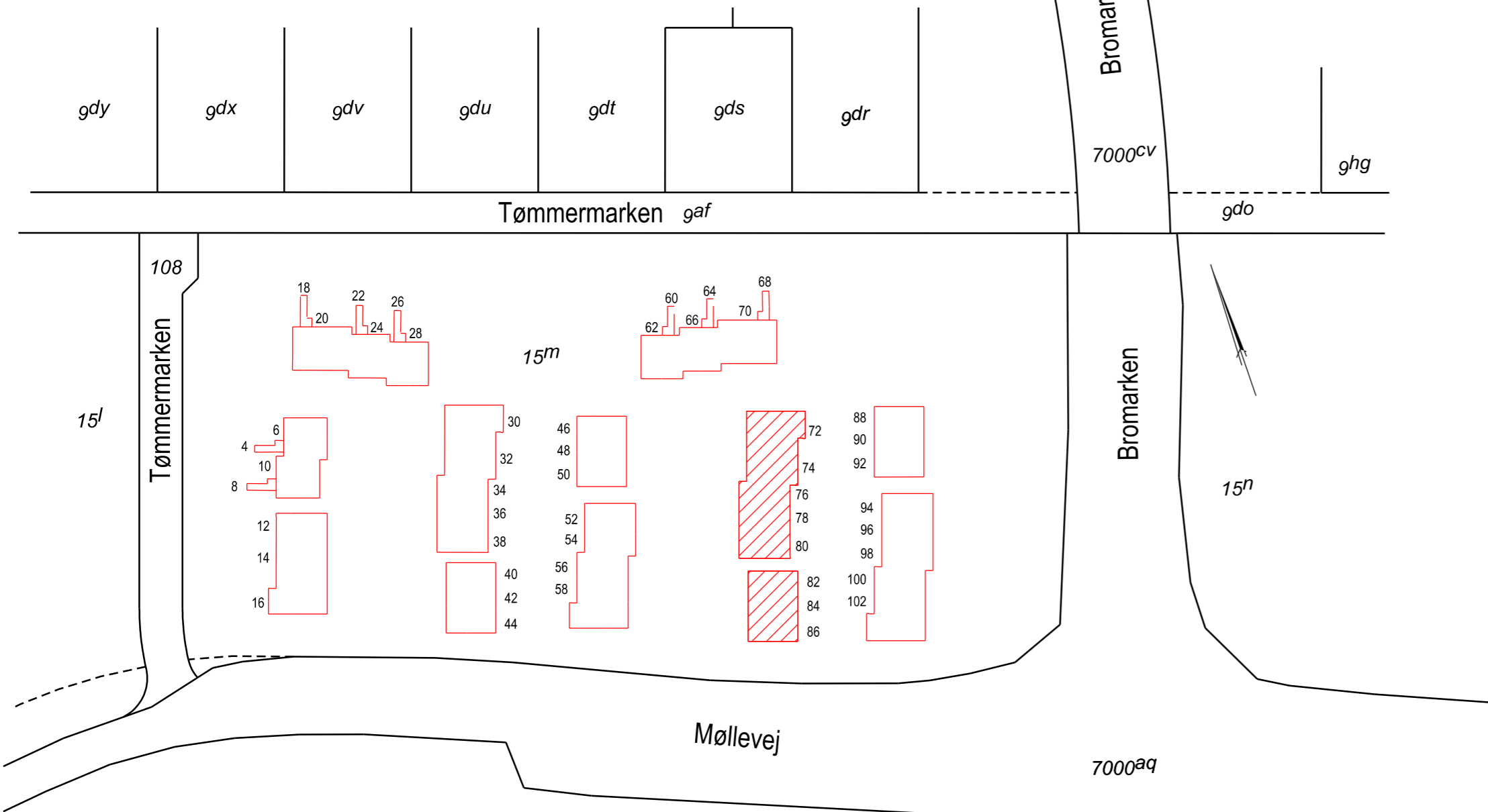

Oversigtskort 1:1000

Ejerlejlighed nr. 28
 af matr. nr. 15m

Ejerlav: Jyllinge By, Jyllinge

Adresse: Tømmermarken 76, 4040 Jyllinge
 Ejendommens grundareal: 14882 m², heraf vej 27 m²
 BFE.nr.: 100452450

Udfærdiget som bilag til anmeldelse
 om ejendommens opdeling i ejerlejligheder.
 Dato: 23. april 2025

Ejerlejligheden består af:	Bolig, stuen (a)	49 m ²
	Bolig, 1.sal (b)	56 m ²
	I alt	105 m ²

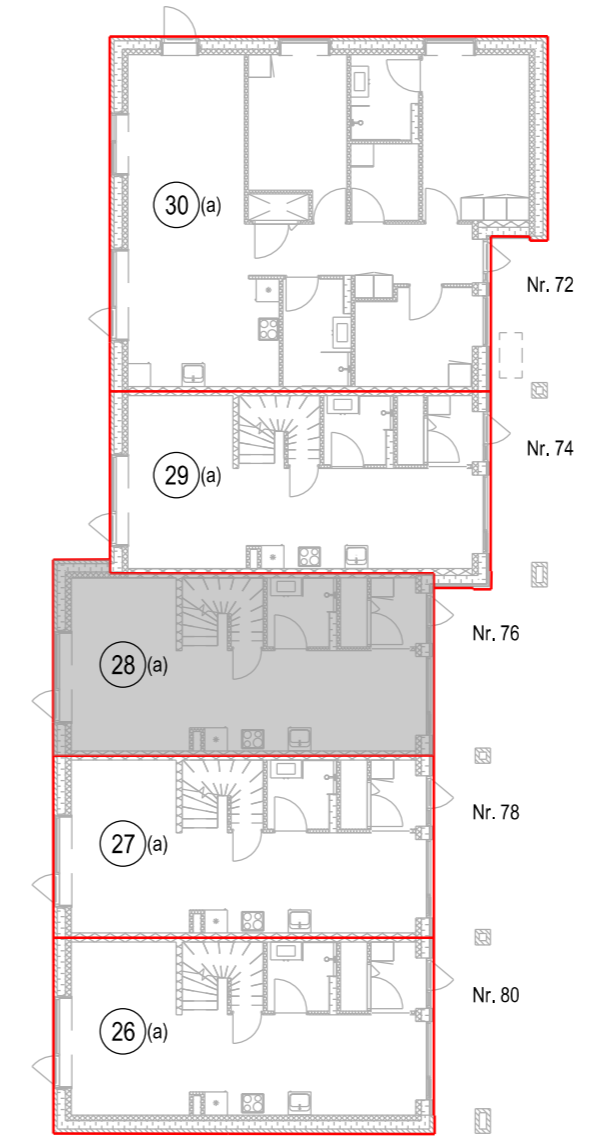

Stuen 1:200

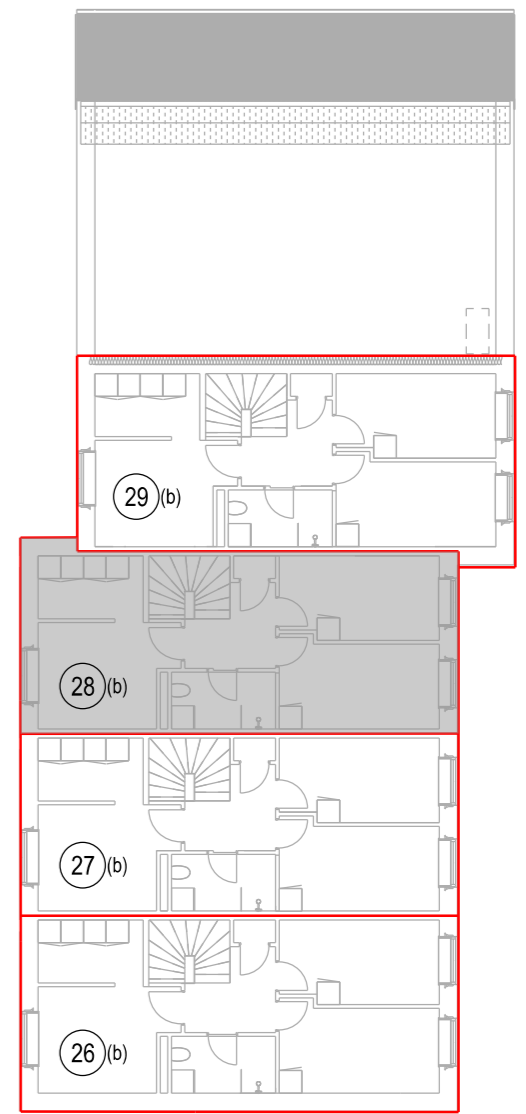

1. sal 1:200

I ejerlejligheden er medregnet
 (jfr. boligministeriets cirkulære af 25/8-1977).
 1. Hele ydermuren.
 2. Halv vægtykkelse mod anden ejerlejlighed.
 3. Hele vægtykkelsen mod fællesrum.
 4. For rum med skråvægge er arealet beregnet i et plan 1.5m over gulv.

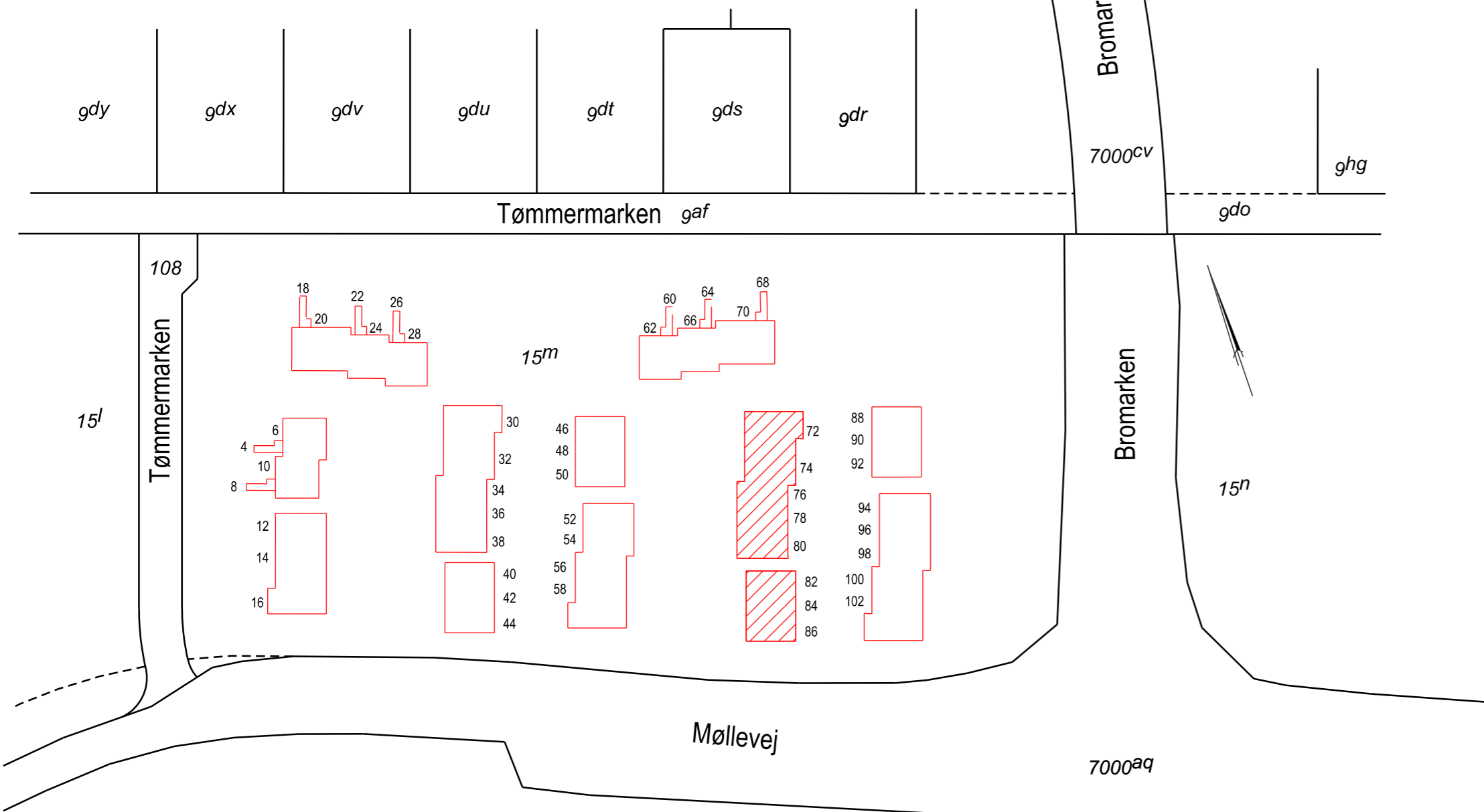

Oversigtskort 1:1000

Ejerlejlighed nr. 29
 af matr. nr. 15m
 Ejerslav: Jyllinge By, Jyllinge

Adresse: Tømmermarken 74, 4040 Jyllinge
 Ejendommens grundareal: 14882 m², heraf vej 27 m²
 BFE.nr.: 100452450

Udfærdiget som bilag til anmeldelse
 om ejendommens opdeling i ejerlejligheder.
 Dato: 23. april 2025

Ejerlejligheden består af:	Bolig, stuen (a)	49 m ²
	Bolig, 1.sal (b)	61 m ²
	I alt	110 m ²



I ejerlejligheden er medregnet
 (jfr. boligministeriets cirkulære af 25/8-1977).
 1. Hele ydermuren.
 2. Halv vægtykkelse mod anden ejerlejlighed.
 3. Hele vægtykkelsen mod fællesrum.
 4. For rum med skråvægge er arealet beregnet i et plan 1.5m over gulv.

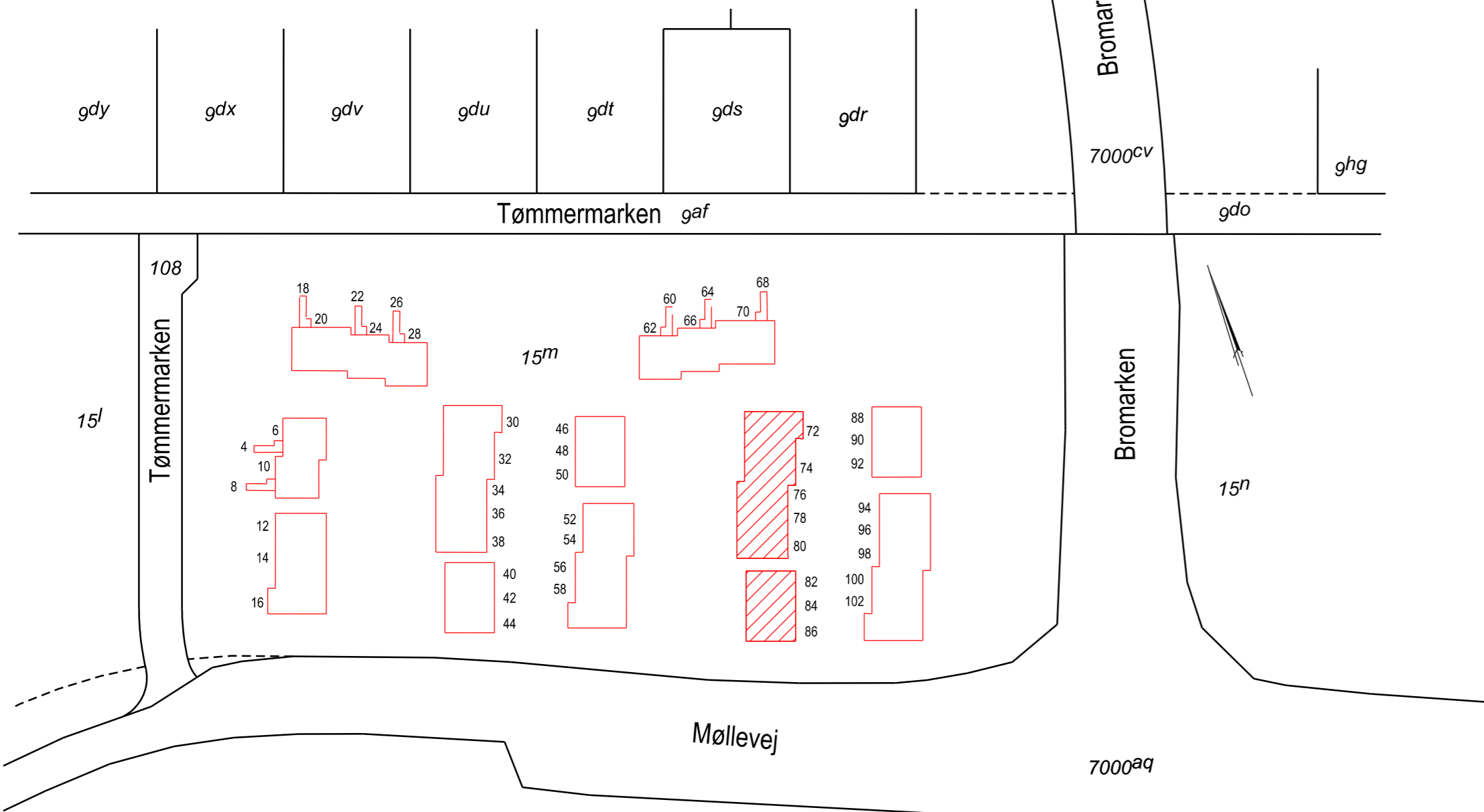

Oversigtskort 1:1000

Ejerlejlighed nr. 30
 af matr. nr. 15m
 Ejerlav: Jyllinge By, Jyllinge

Adresse: Tømmermarken 72, 4040 Jyllinge
 Ejendommens grundareal: 14882 m², heraf vej 27 m²
 BFE.nr.: 100452450

Ejerlejligheden består af: Bolig, stuen (a) 103 m²

Udfærdiget som bilag til anmeldelse
 om ejendommens opdeling i ejerlejligheder.
 Dato: 23. april 2025



I ejerlejligheden er medregnet
 (jfr. boligministeriets cirkulære af 25/8-1977).
 1. Hele ydermuren.
 2. Halv vægtykkelse mod anden ejerlejlighed.
 3. Hele vægtykkelsen mod fællesrum.
 4. For rum med skråvægge er arealet beregnet i et plan 1.5m over gulv.

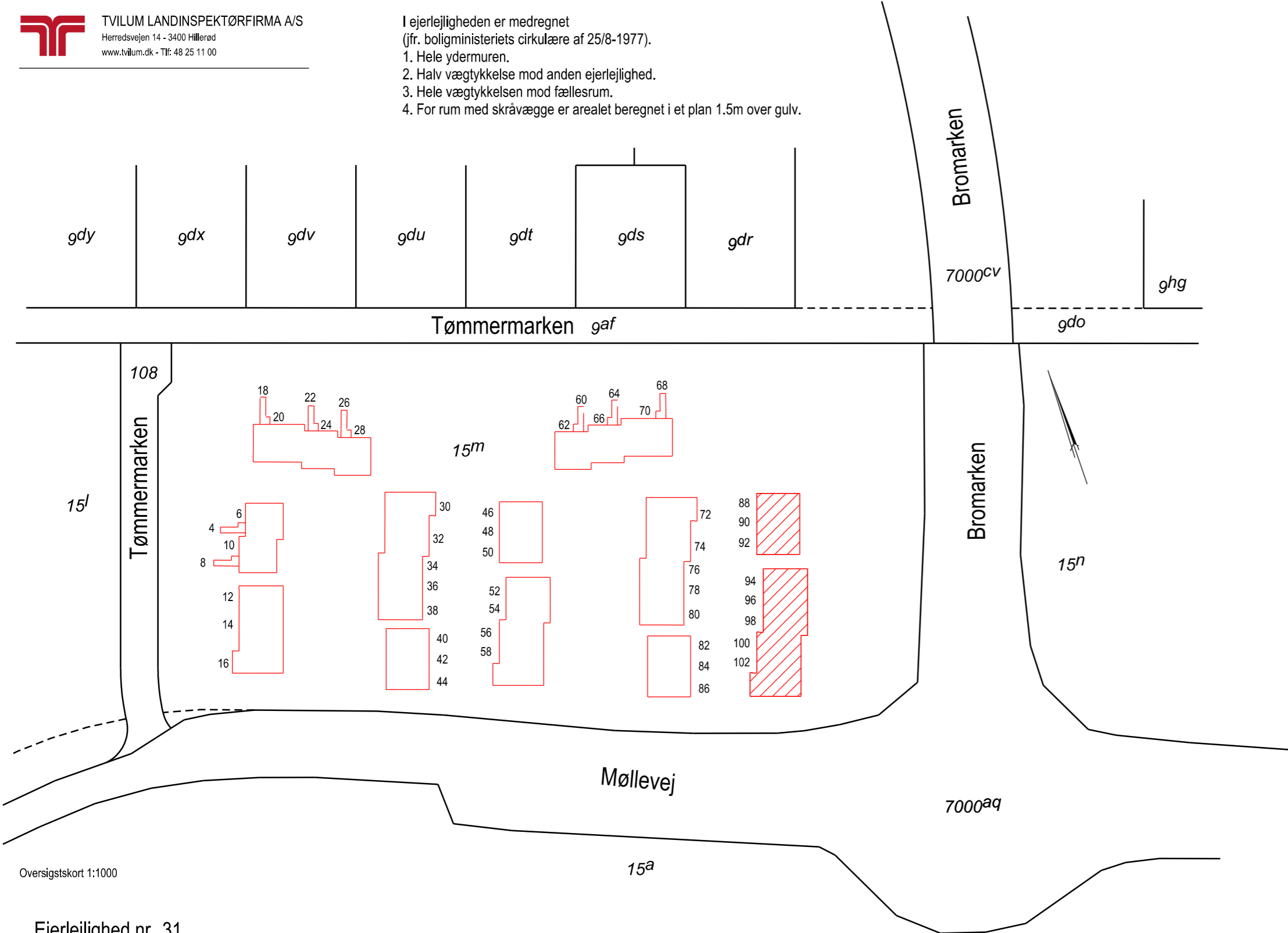

Oversigtskort 1:1000

Ejerlejlighed nr. 31
 af matr. nr. 15m

Ejerlav: Jyllinge By, Jyllinge

Adresse: Tømmermarken 88, 4040 Jyllinge

Ejendommens grundareal: 14882 m², heraf vej 27 m²

BFE.nr.: 100452450

Udfærdiget som bilag til anmeldelse
 om ejendommens opdeling i ejerlejligheder.
 Dato: 23. april 2025

Ejerlejligheden består af:	Bolig, stuen (a)	46 m ²
	Bolig, 1.sal (b)	46 m ²
	I alt	92 m ²

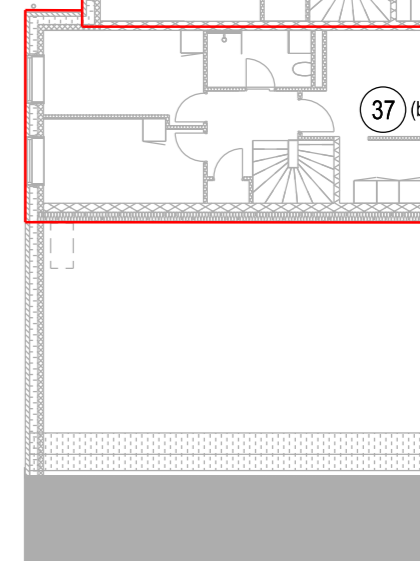
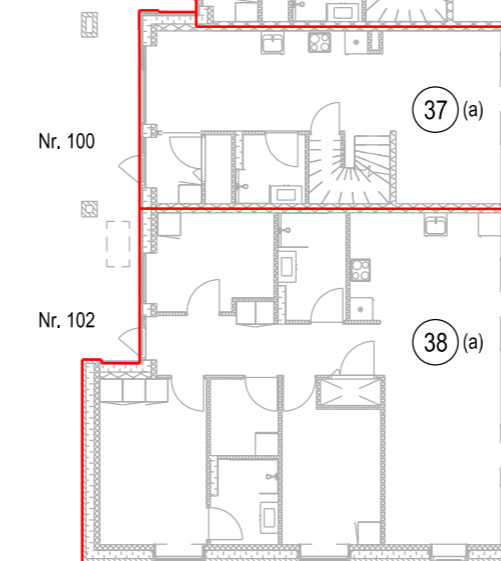
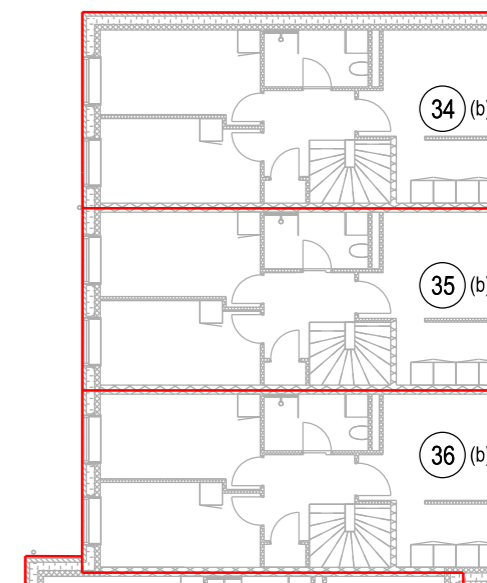
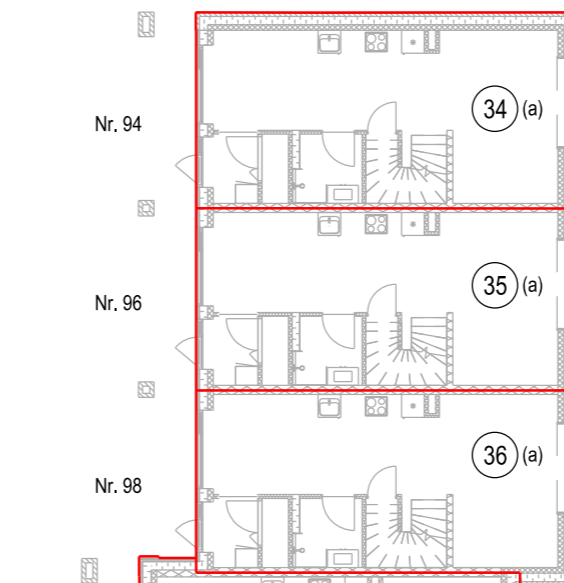
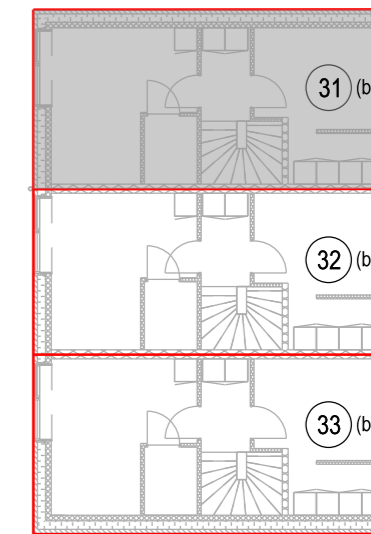
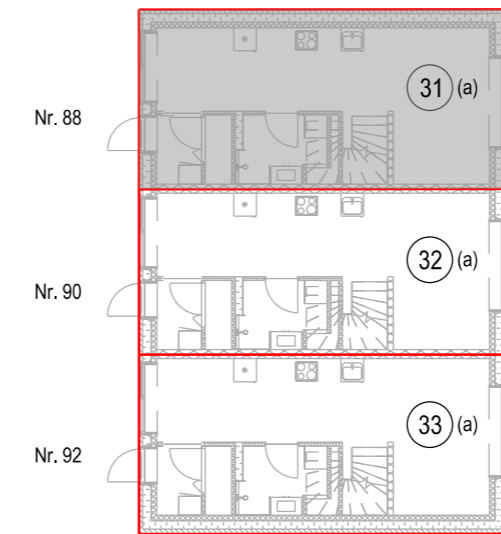

Stuen 1:200

1. sal 1:200

I ejerlejligheden er medregnet
 (jfr. boligministeriets cirkulære af 25/8-1977).
 1. Hele ydermuren.
 2. Halv vægtykkelse mod anden ejerlejlighed.
 3. Hele vægtykkelsen mod fællesrum.
 4. For rum med skråvægge er arealet beregnet i et plan 1.5m over gulv.

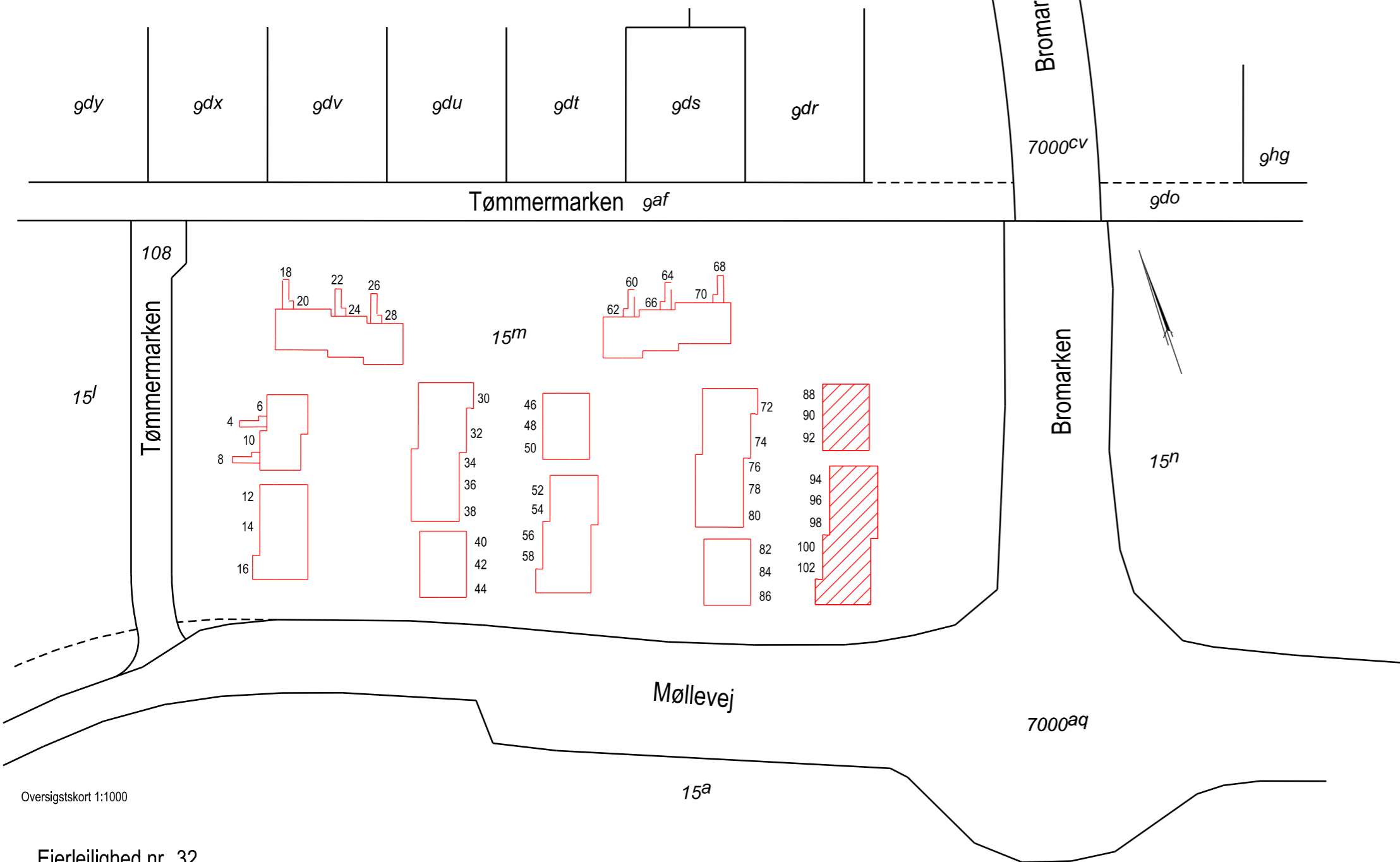

Oversigtskort 1:1000

Ejerlejlighed nr. 32
 af matr. nr. 15m
 Ejerlav: Jyllinge By, Jyllinge

Adresse: Tømmermarken 90, 4040 Jyllinge
 Ejendommens grundareal: 14882 m², heraf vej 27 m²
 BFE.nr.: 100452450

Udfærdiget som bilag til anmeldelse
 om ejendommens opdeling i ejerlejligheder.
 Dato: 23. april 2025

Ejerlejligheden består af:	Bolig, stuen (a)	43 m ²
	Bolig, 1.sal (b)	43 m ²
	I alt	86 m ²

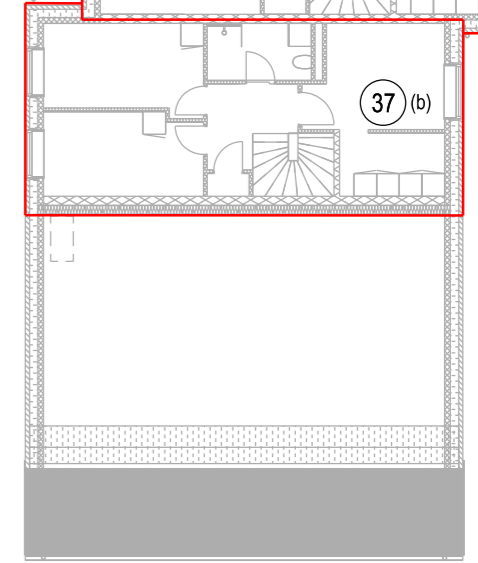
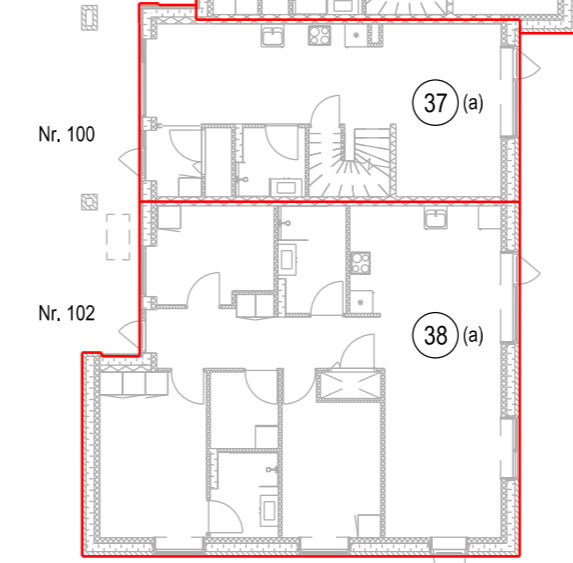
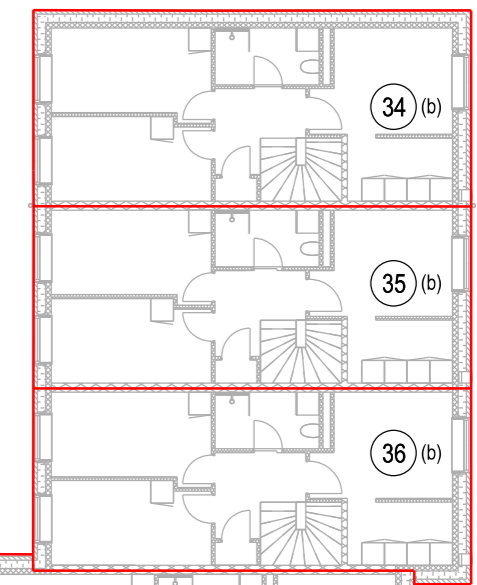
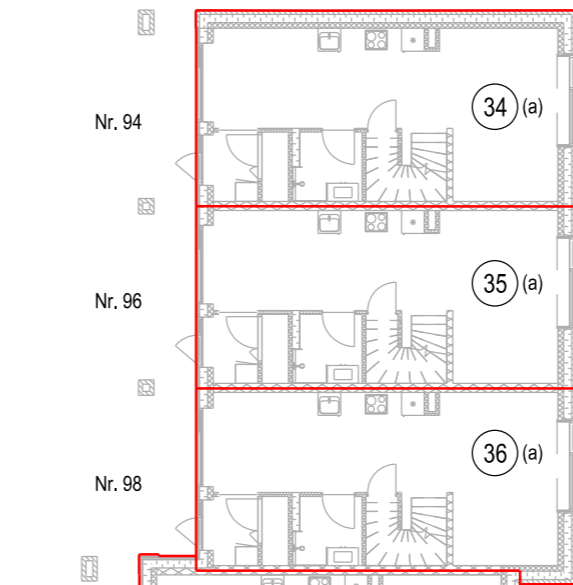
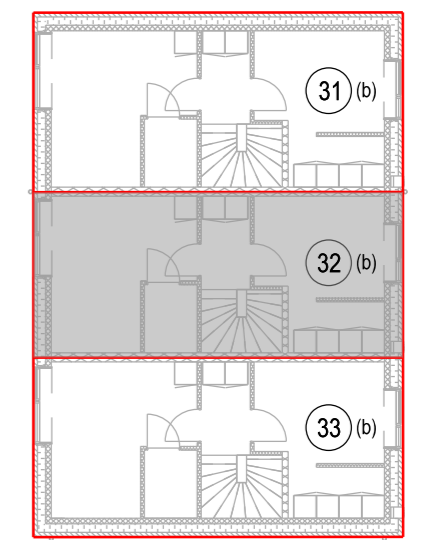
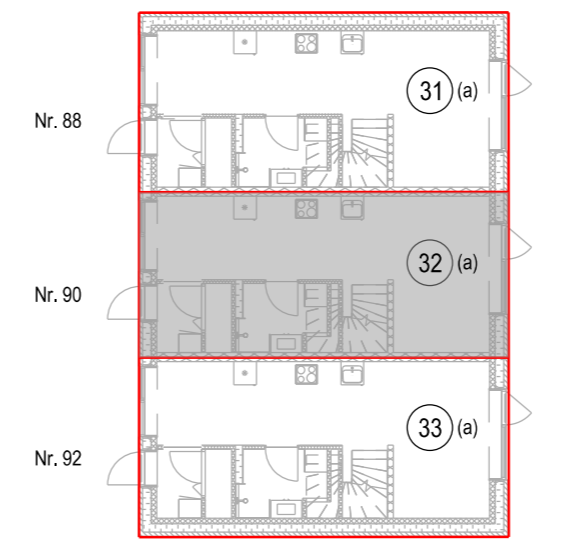

Stuen 1:200

1. sal 1:200



I ejerlejligheden er medregnet
 (jfr. boligministeriets cirkulære af 25/8-1977).
 1. Hele ydermuren.
 2. Halv vægtykkelse mod anden ejerlejlighed.
 3. Hele vægtykkelsen mod fællesrum.
 4. For rum med skråvægge er arealet beregnet i et plan 1.5m over gulv.

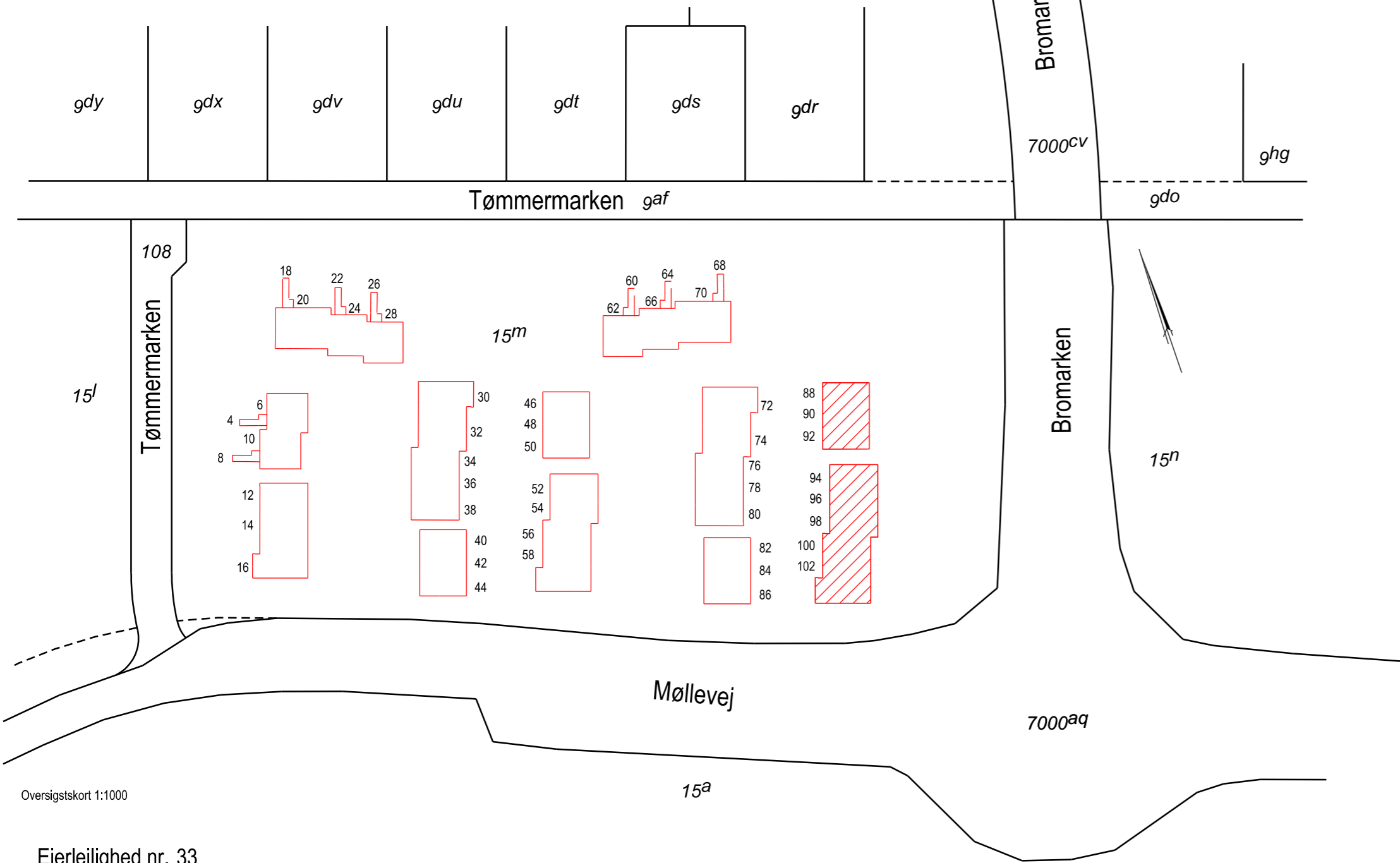

Oversigtskort 1:1000

Ejerlejlighed nr. 33
 af matr. nr. 15m

Ejerlav: Jyllinge By, Jyllinge

Adresse: Tømmermarken 92, 4040 Jyllinge
 Ejendommens grundareal: 14882 m², heraf vej 27 m²
 BFE.nr.: 100452450

Udfærdiget som bilag til anmeldelse
 om ejendommens opdeling i ejerlejligheder.
 Dato: 23. april 2025

Ejerlejligheden består af:	Bolig, stuen (a)	46 m ²
	Bolig, 1.sal (b)	46 m ²
	I alt	92 m ²

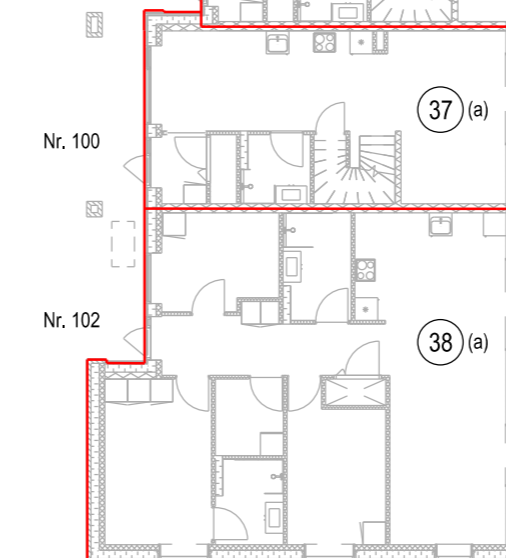
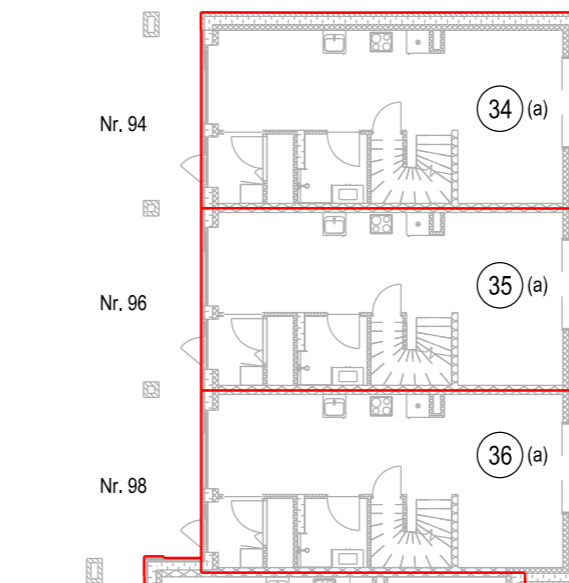
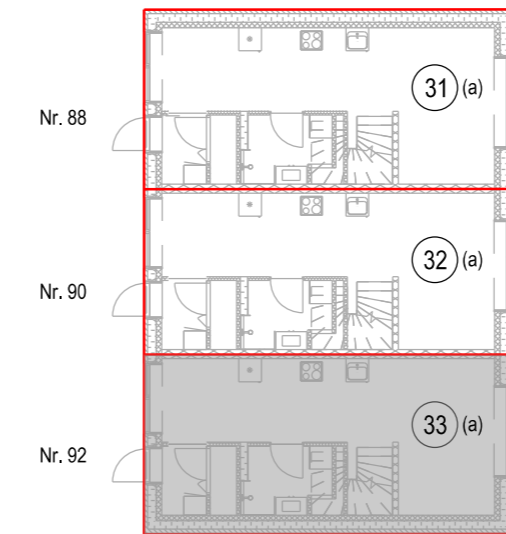

Stuen 1:200

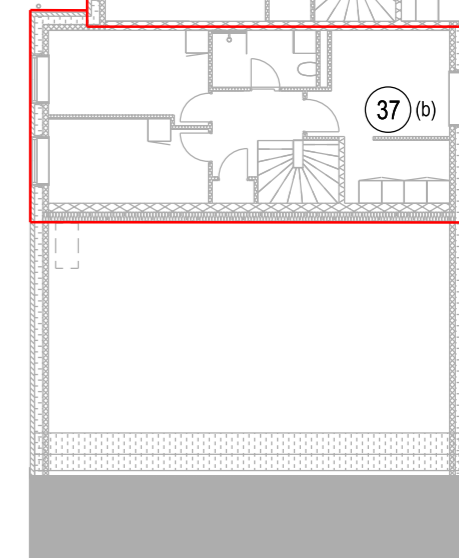
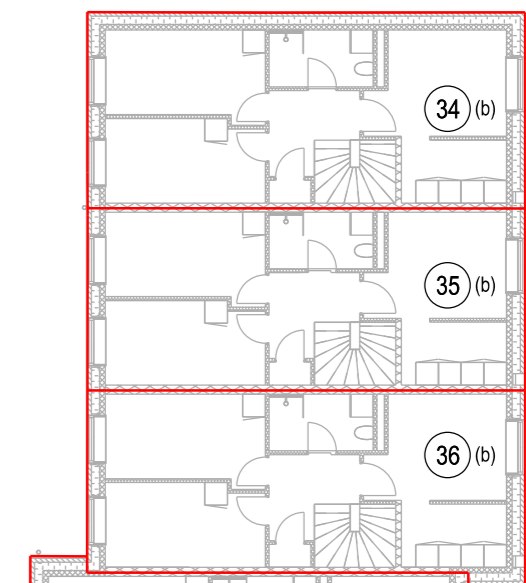
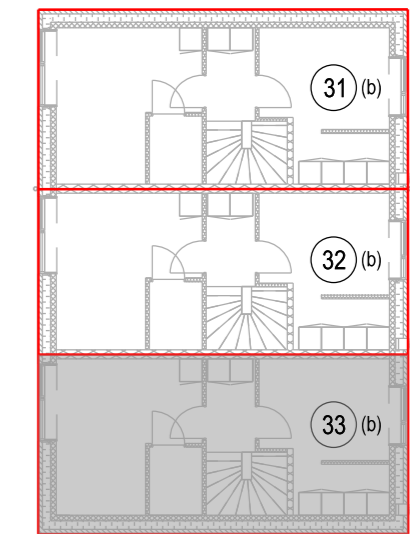

1. sal 1:200

I ejerlejligheden er medregnet
 (jfr. boligministeriets cirkulære af 25/8-1977).
 1. Hele ydermuren.
 2. Halv vægtykkelse mod anden ejerlejlighed.
 3. Hele vægtykkelsen mod fællesrum.
 4. For rum med skråvægge er arealet beregnet i et plan 1.5m over gulv.

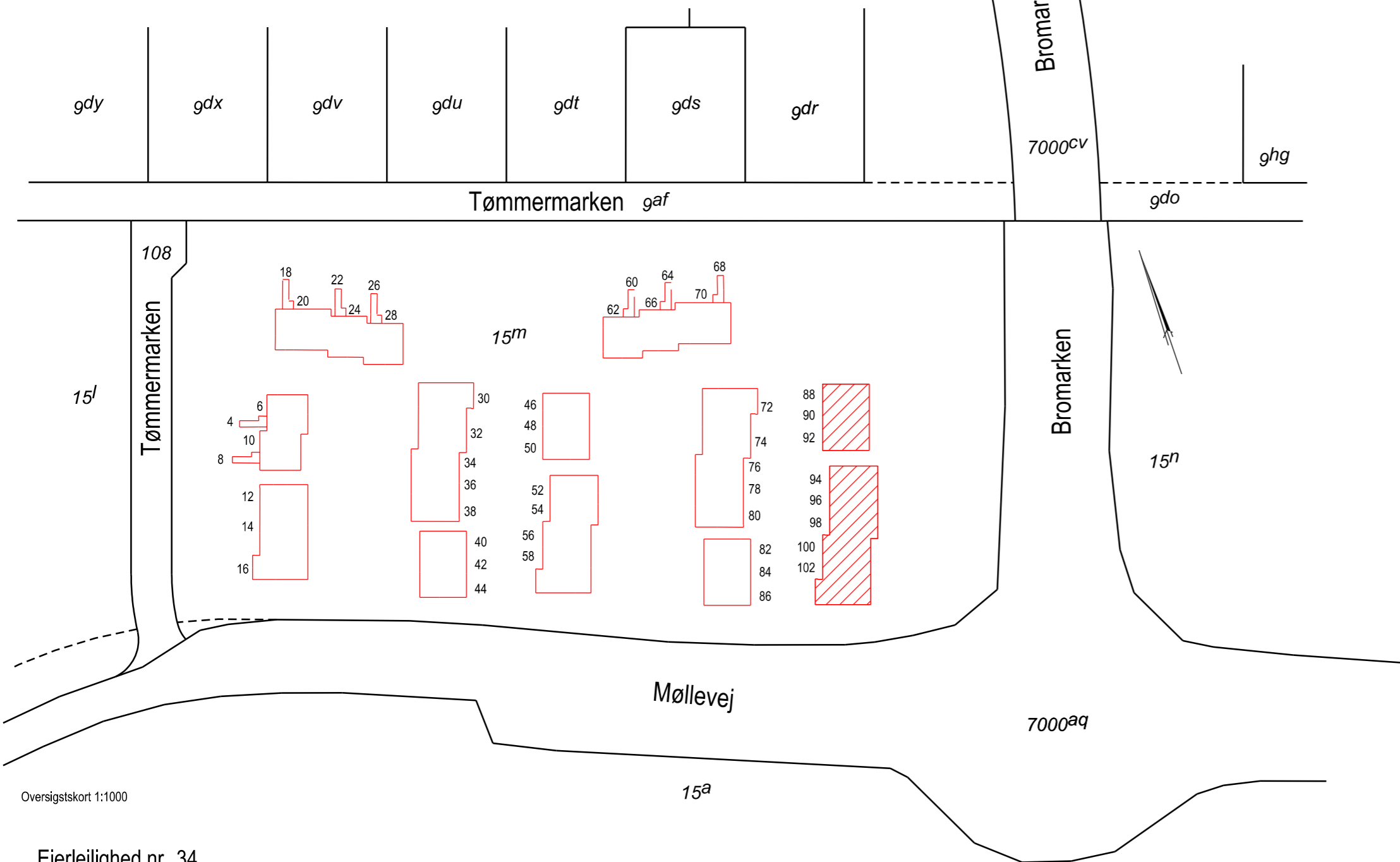

Oversigtskort 1:1000

Ejerlejlighed nr. 34
 af matr. nr. 15m

Ejerlav: Jyllinge By, Jyllinge

Adresse: Tømmermarken 94, 4040 Jyllinge
 Ejendommens grundareal: 14882 m², heraf vej 27 m²
 BFE.nr.: 100452450

Udfærdiget som bilag til anmeldelse
 om ejendommens opdeling i ejerlejligheder.
 Dato: 23. april 2025

Ejerlejligheden består af:	Bolig, stuen (a)	52 m ²
	Bolig, 1.sal (b)	60 m ²
	I alt	112 m ²

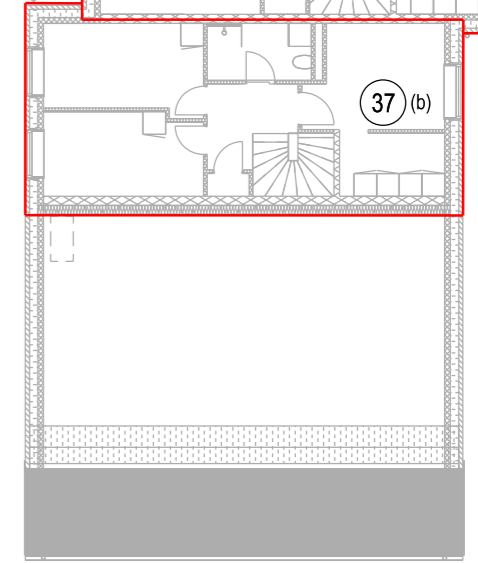
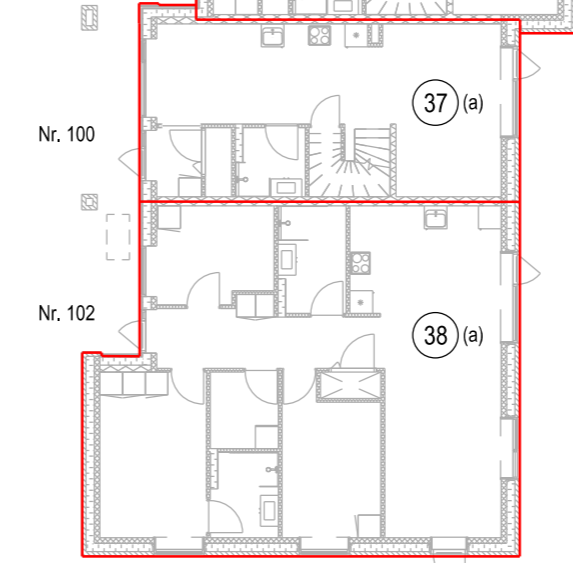
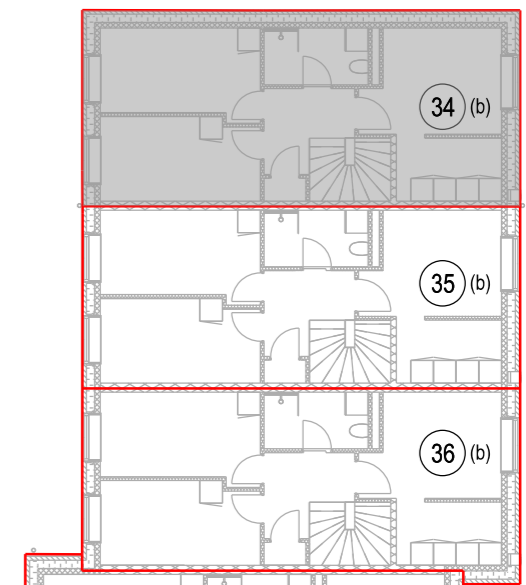
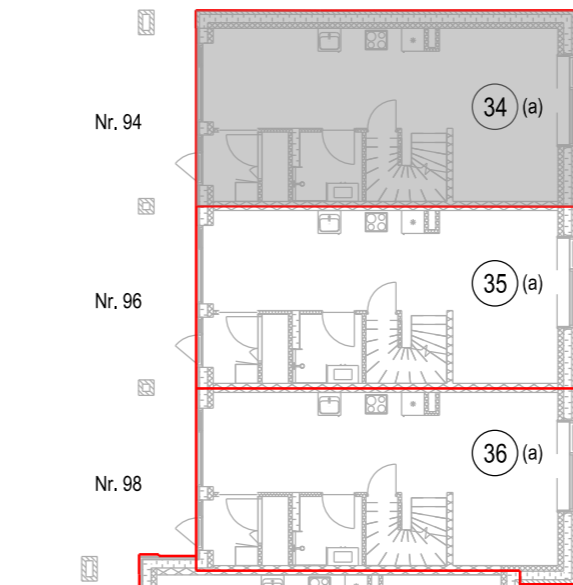
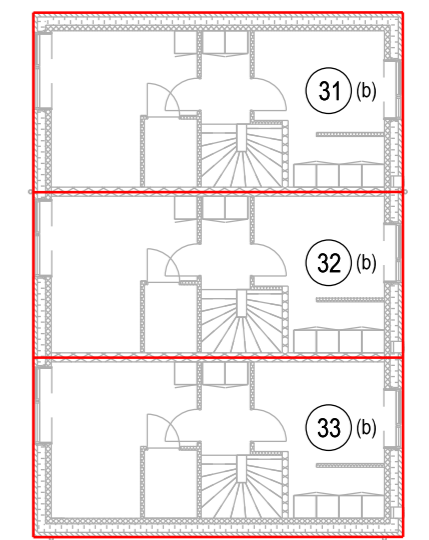
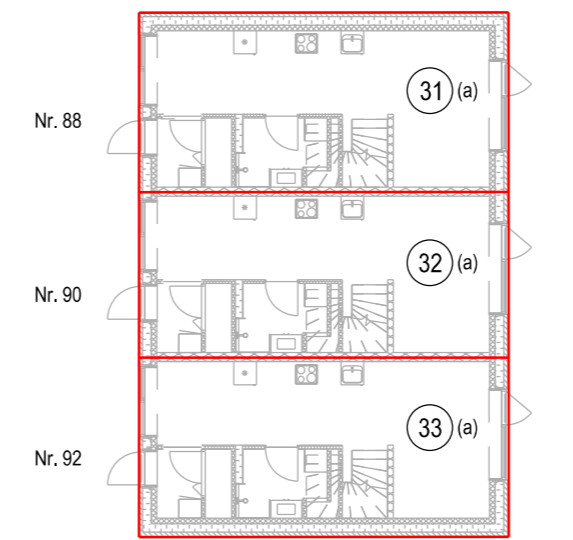

Stuen 1:200

1. sal 1:200

I ejerlejligheden er medregnet
 (jfr. boligministeriets cirkulære af 25/8-1977).
 1. Hele ydermuren.
 2. Halv vægtykkelse mod anden ejerlejlighed.
 3. Hele vægtykkelsen mod fællesrum.
 4. For rum med skråvægge er arealet beregnet i et plan 1.5m over gulv.

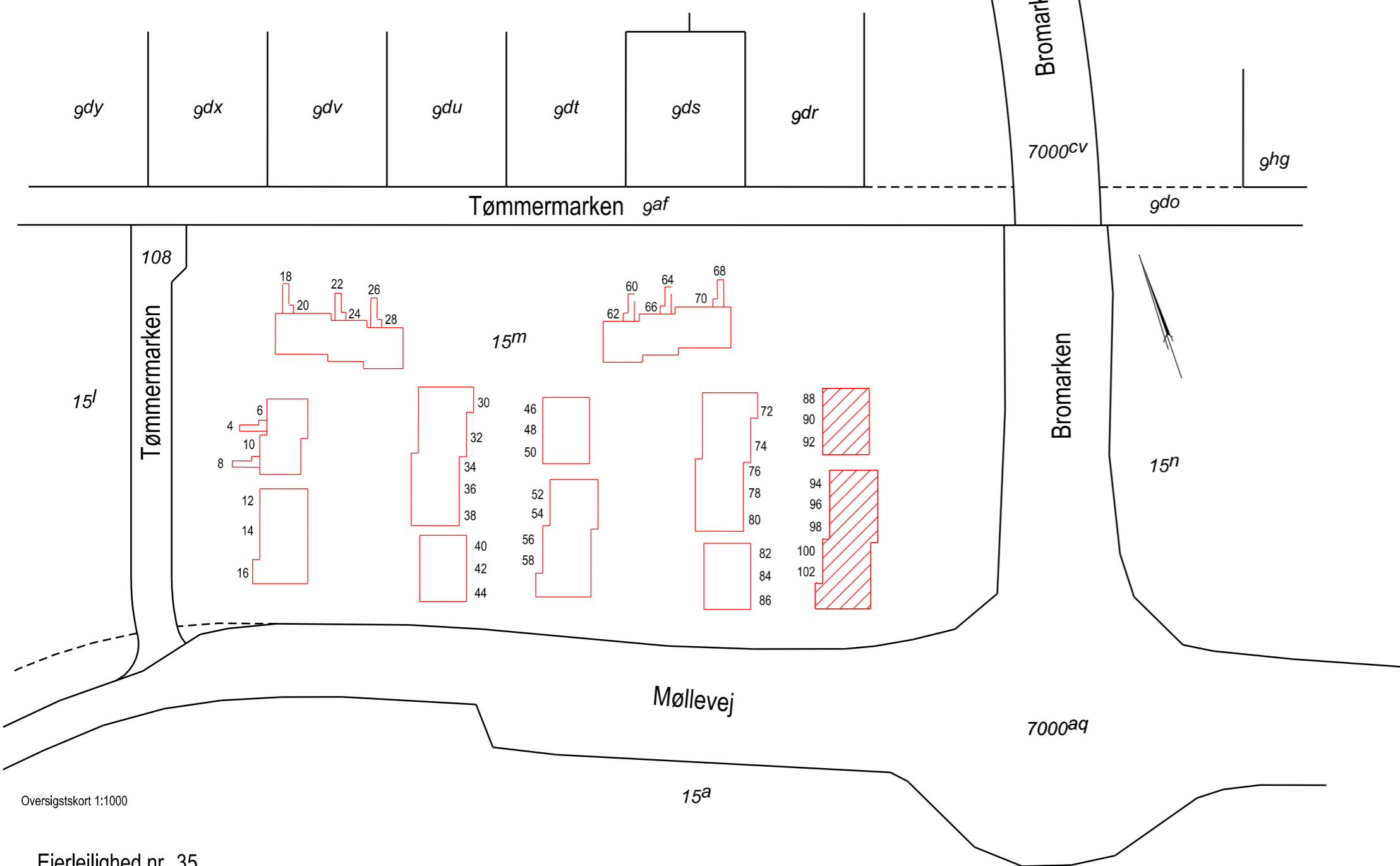

Oversigtskort 1:1000

Ejerlejlighed nr. 35
 af matr. nr. 15m
 Ejerlav: Jyllinge By, Jyllinge

Adresse: Tømmermarken 96, 4040 Jyllinge
 Ejendommens grundareal: 14882 m², heraf vej 27 m²
 BFE.nr.: 100452450

Udfærdiget som bilag til anmeldelse
 om ejendommens opdeling i ejerlejligheder.
 Dato: 23. april 2025

Ejerlejligheden består af:	Bolig, stuen (a)	48 m ²
	Bolig, 1.sal (b)	56 m ²
	I alt	104 m ²

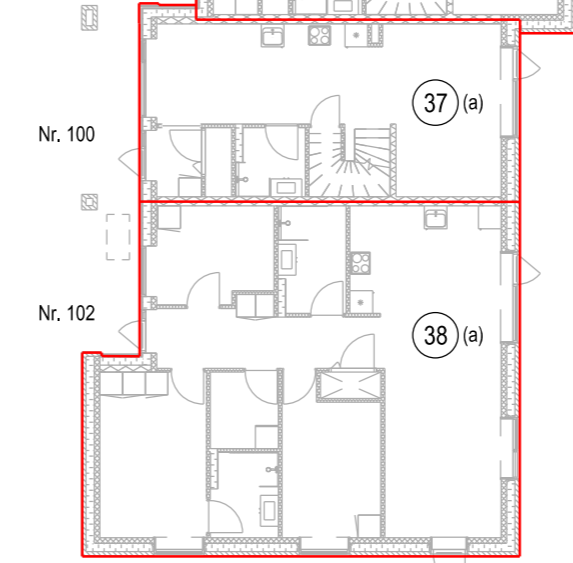
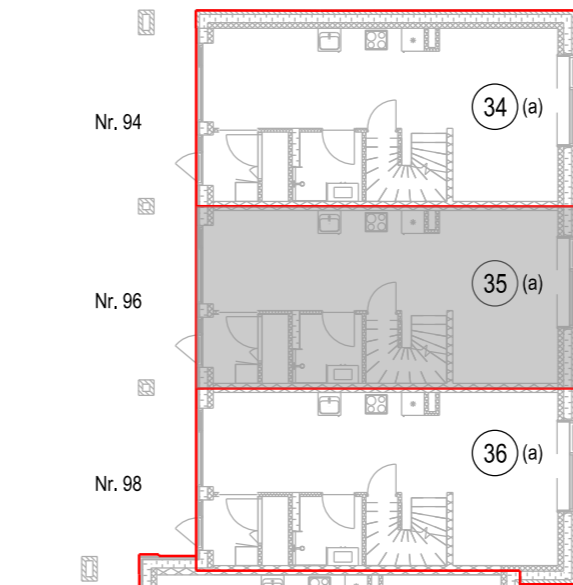
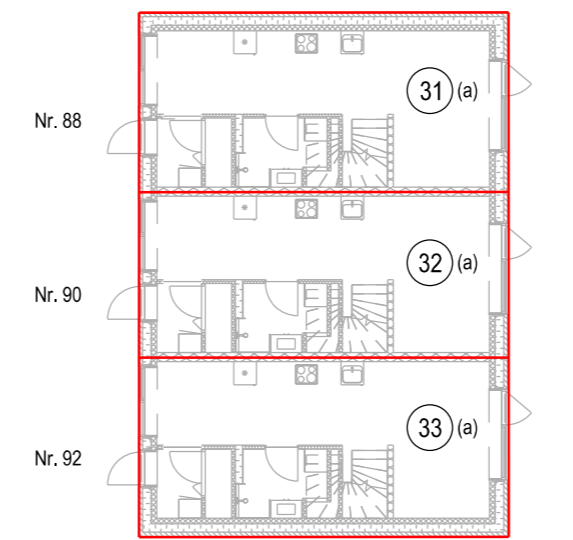

Stuen 1:200

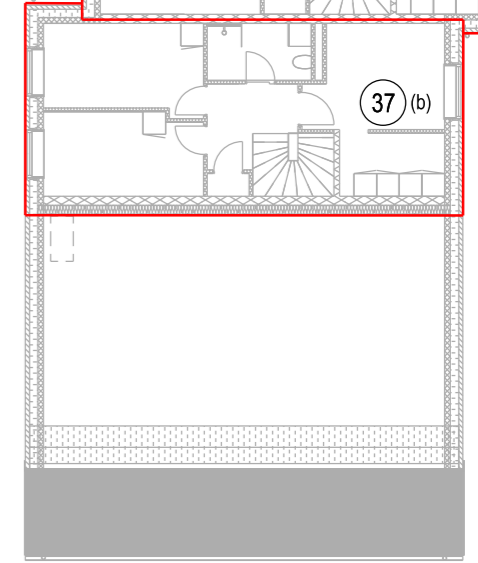
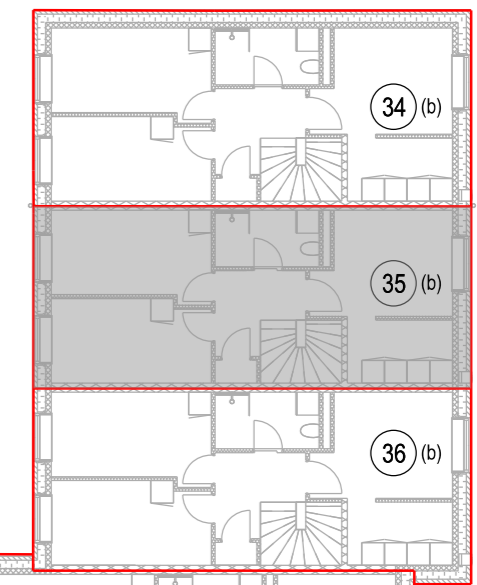
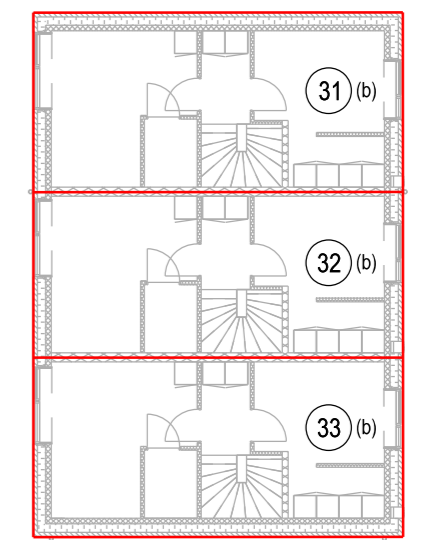

1. sal 1:200



I ejerlejligheden er medregnet
 (jfr. boligministeriets cirkulære af 25/8-1977).
 1. Hele ydermuren.
 2. Halv vægtykkelse mod anden ejerlejlighed.
 3. Hele vægtykkelsen mod fællesrum.
 4. For rum med skråvægge er arealet beregnet i et plan 1.5m over gulv.

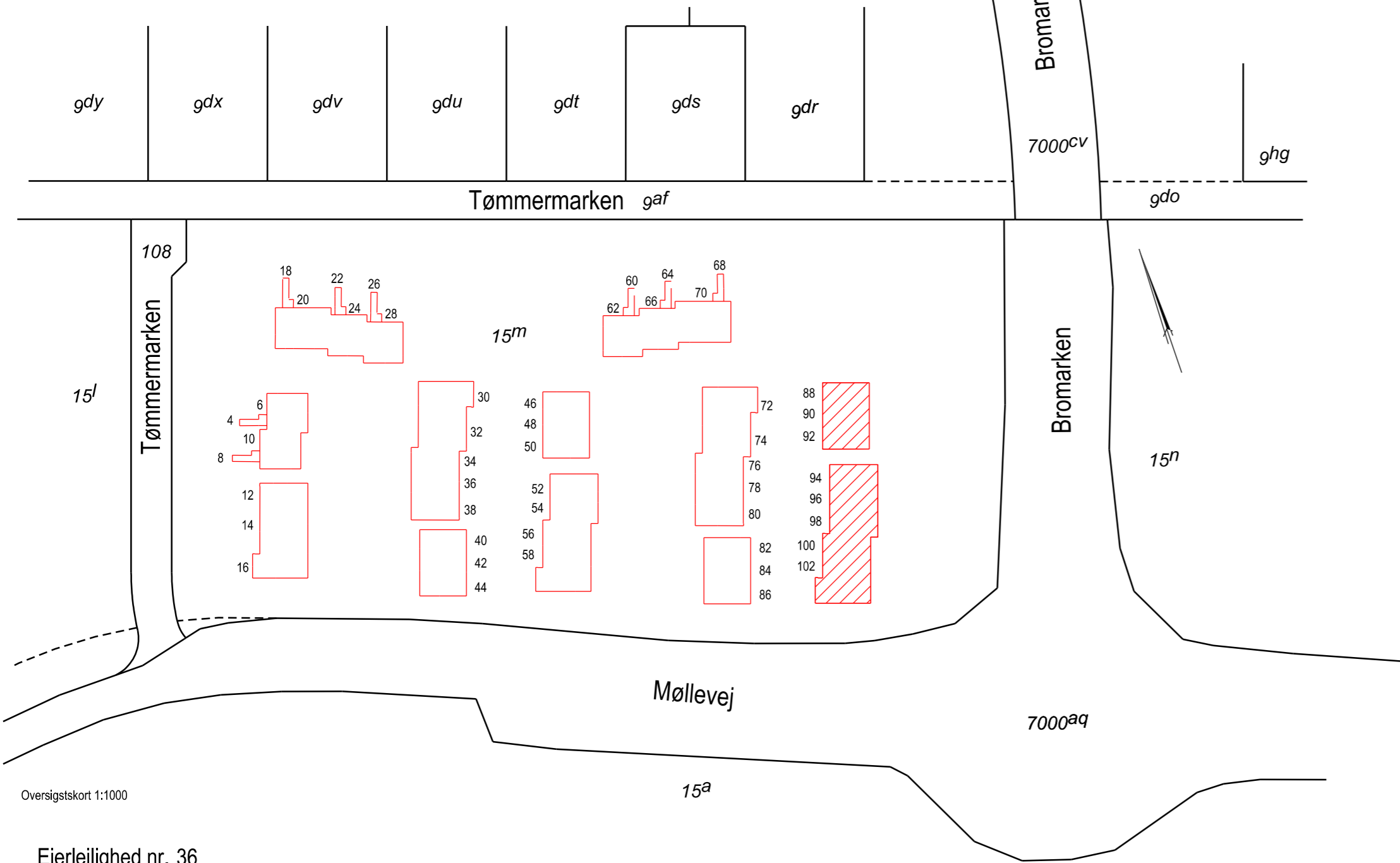

Oversigtskort 1:1000

Ejerlejlighed nr. 36
 af matr. nr. 15m

Ejerlav: Jyllinge By, Jyllinge

Adresse: Tømmermarken 98, 4040 Jyllinge
 Ejendommens grundareal: 14882 m², heraf vej 27 m²
 BFE.nr.: 100452450

Udfærdiget som bilag til anmeldelse
 om ejendommens opdeling i ejerlejligheder.
 Dato: 23. april 2025

Ejerlejligheden består af:	Bolig, stuen (a)	49 m ²
	Bolig, 1.sal (b)	56 m ²
	I alt	105 m ²

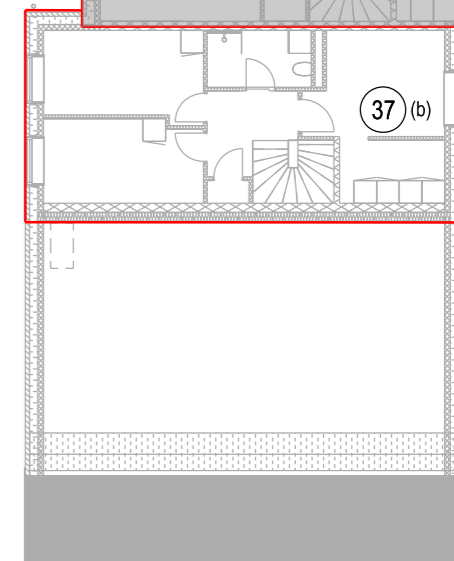
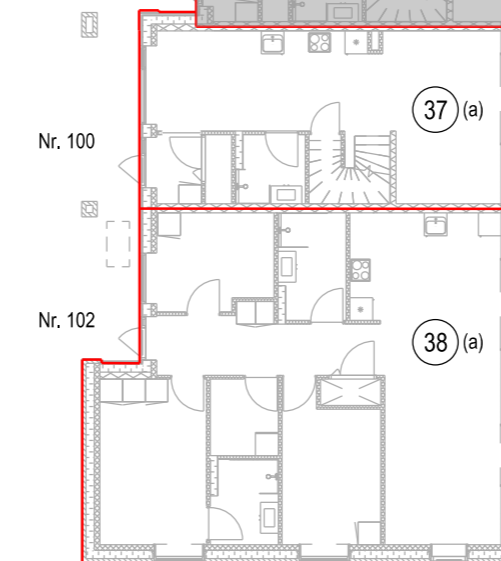
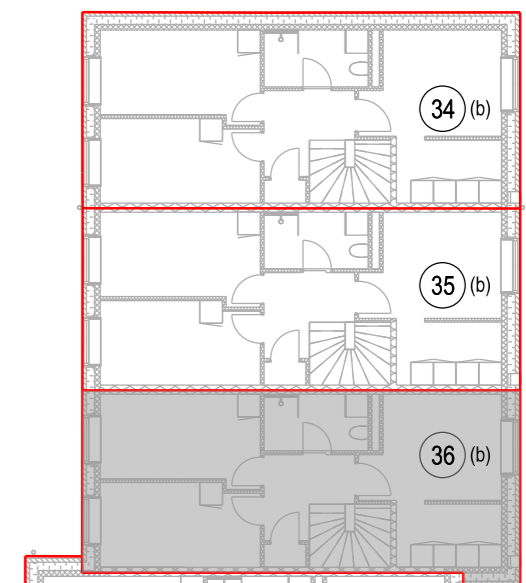
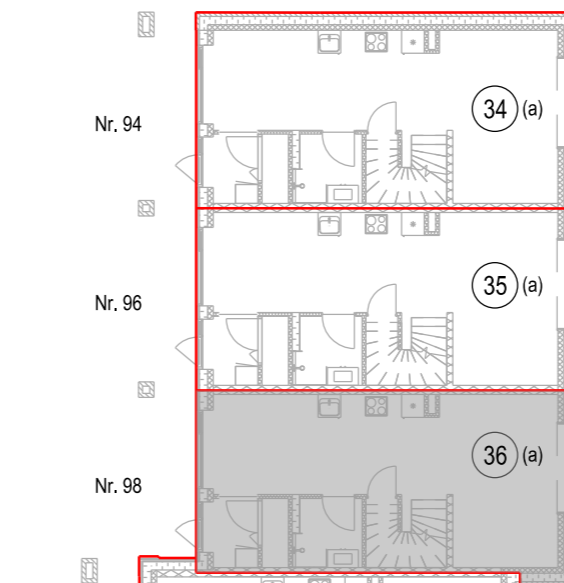
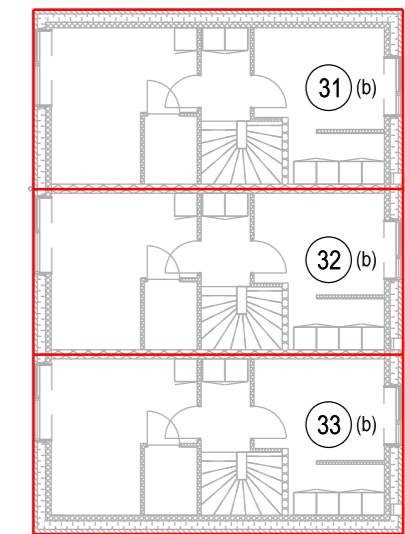
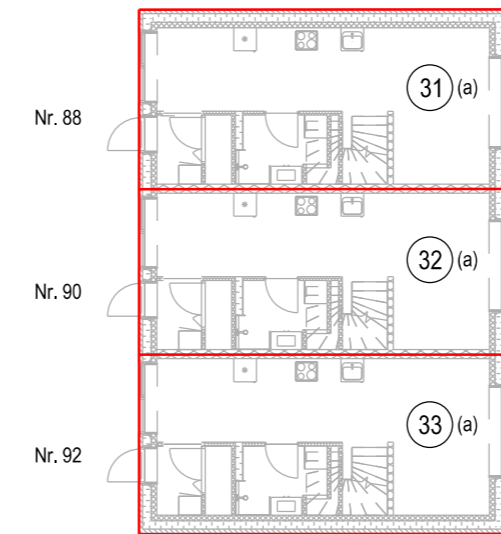

Stuen 1:200

1. sal 1:200



I ejerlejligheden er medregnet
 (jfr. boligministeriets cirkulære af 25/8-1977).
 1. Hele ydermuren.
 2. Halv vægtykkelse mod anden ejerlejlighed.
 3. Hele vægtykkelsen mod fællesrum.
 4. For rum med skråvægge er arealet beregnet i et plan 1.5m over gulv.

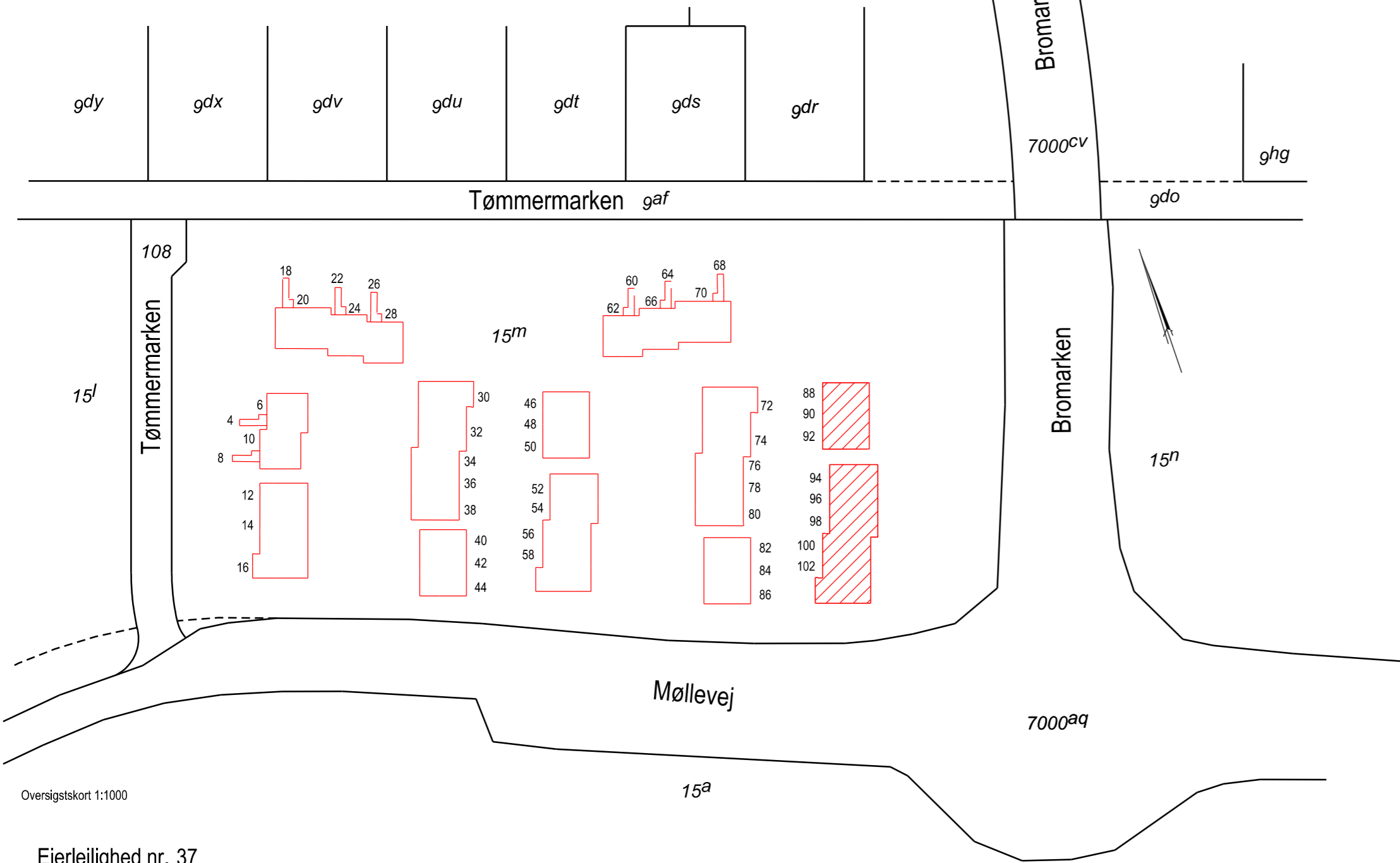

Oversigtskort 1:1000

Ejerlejlighed nr. 37
 af matr. nr. 15m

Ejerlav: Jyllinge By, Jyllinge

Adresse: Tømmermarken 100, 4040 Jyllinge
 Ejendommens grundareal: 14882 m², heraf vej 27 m²
 BFE.nr.: 100452450

Udfærdiget som bilag til anmeldelse
 om ejendommens opdeling i ejerlejligheder.
 Dato: 23. april 2025

Ejerlejligheden består af:	Bolig, stuen (a)	49 m ²
	Bolig, 1.sal (b)	61 m ²
	I alt	110 m ²

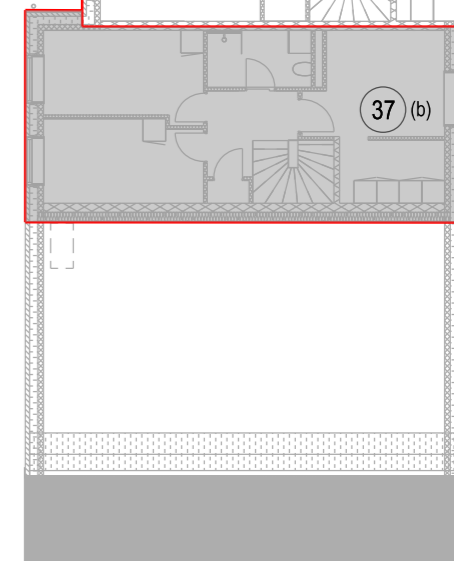
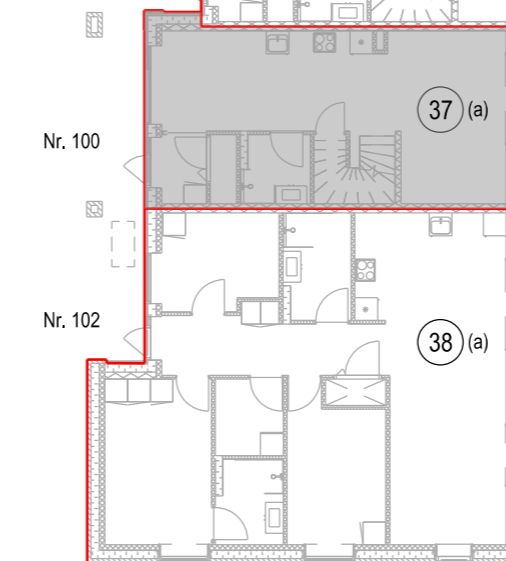
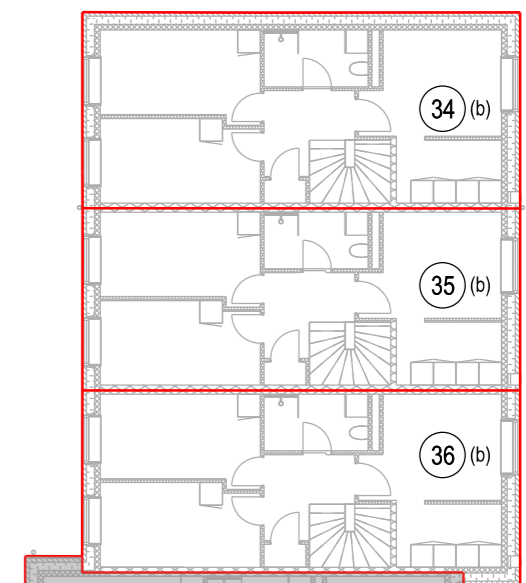
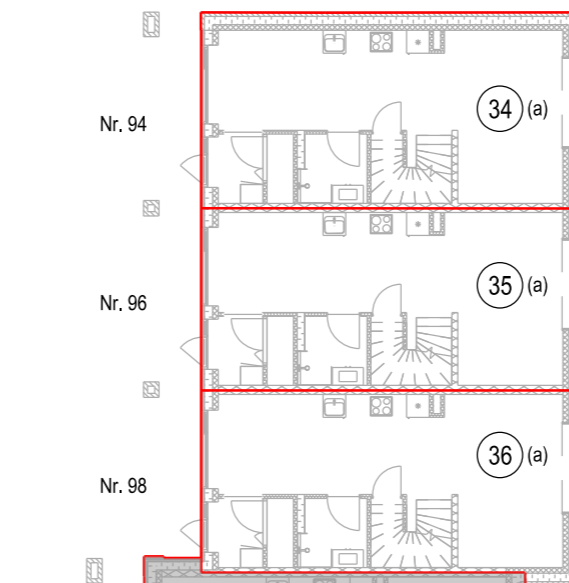
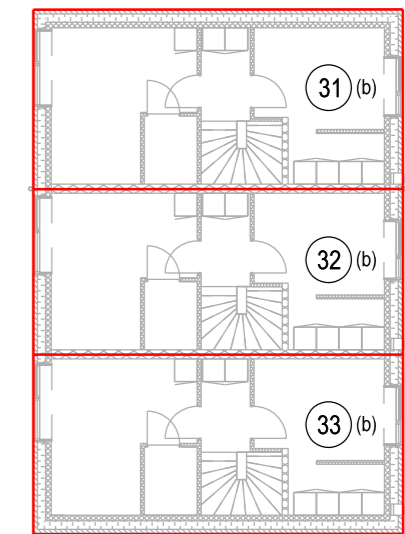
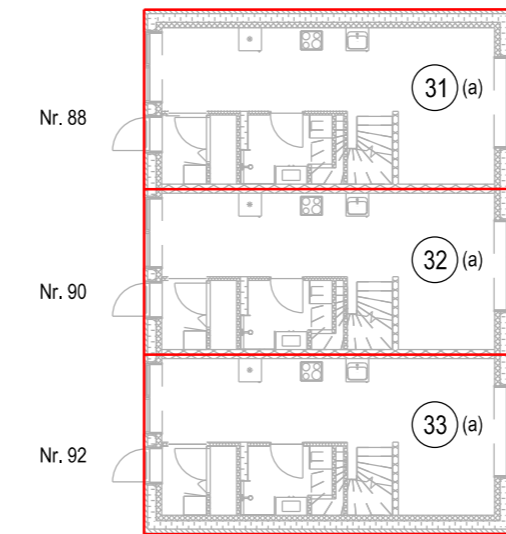

Stuen 1:200

1. sal 1:200



I ejerlejligheden er medregnet
 (jfr. boligministeriets cirkulære af 25/8-1977).
 1. Hele ydermuren.
 2. Halv vægtykkelse mod anden ejerlejlighed.
 3. Hele vægtykkelsen mod fællesrum.
 4. For rum med skråvægge er arealet beregnet i et plan 1.5m over gulv.

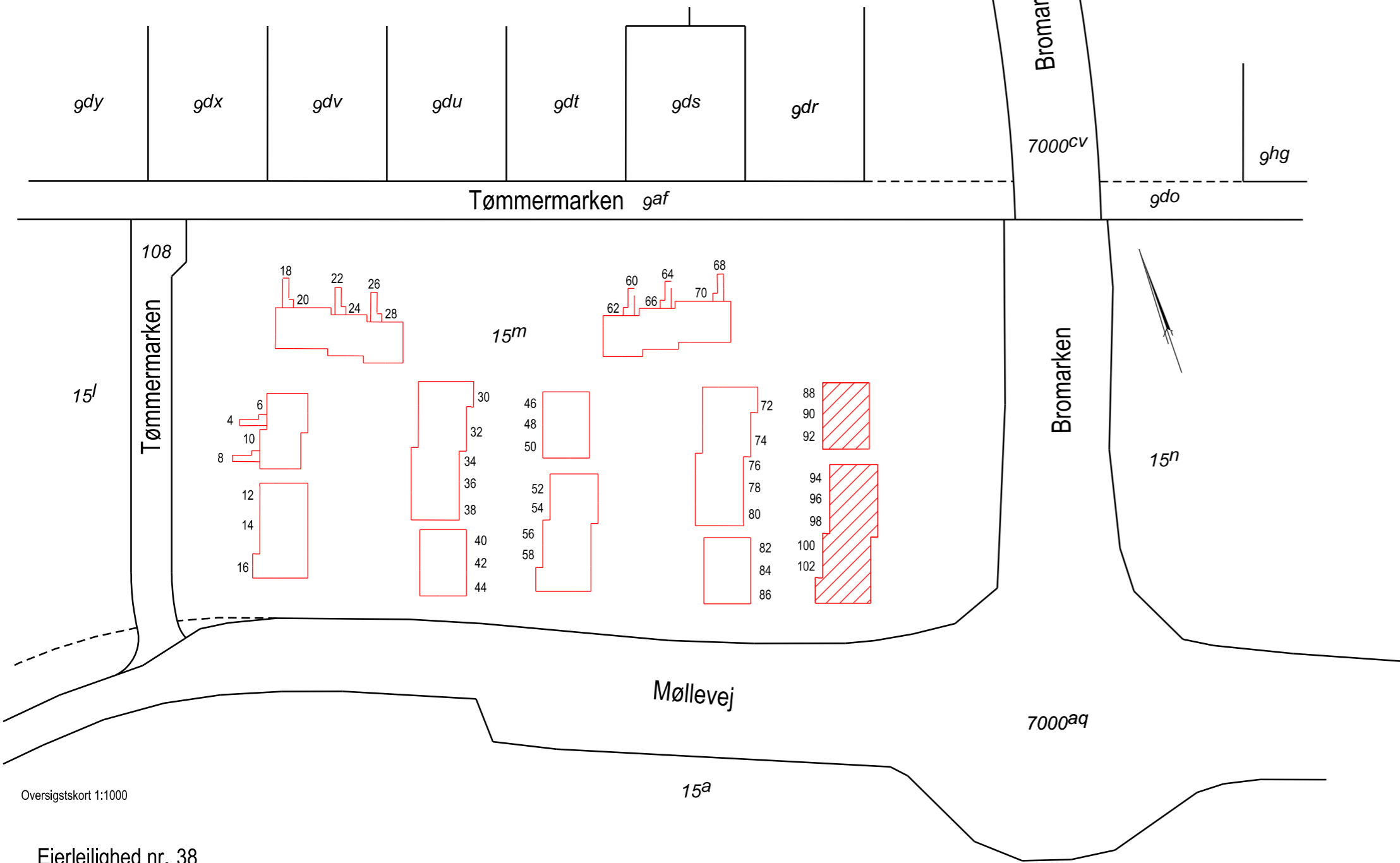

Oversigtskort 1:1000

Ejerlejlighed nr. 38
 af matr. nr. 15m

Ejerlav: Jyllinge By, Jyllinge

Adresse: Tømmermarken 102, 4040 Jyllinge
 Ejendommens grundareal: 14882 m², heraf vej 27 m²
 BFE.nr.: 100452450

Ejerlejligheden består af: Bolig, stuen (a) 102 m²

Udfærdiget som bilag til anmeldelse
 om ejendommens opdeling i ejerlejligheder.
 Dato: 23. april 2025

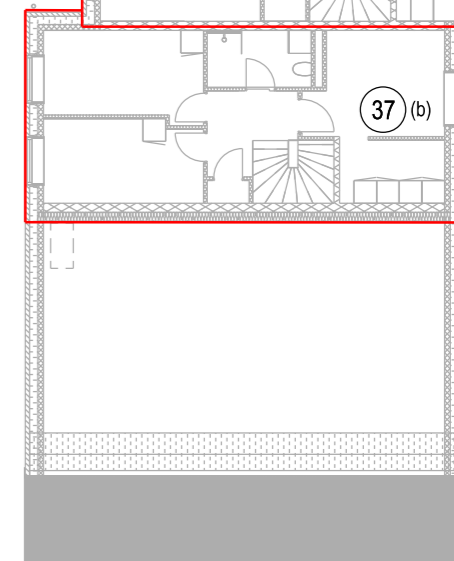
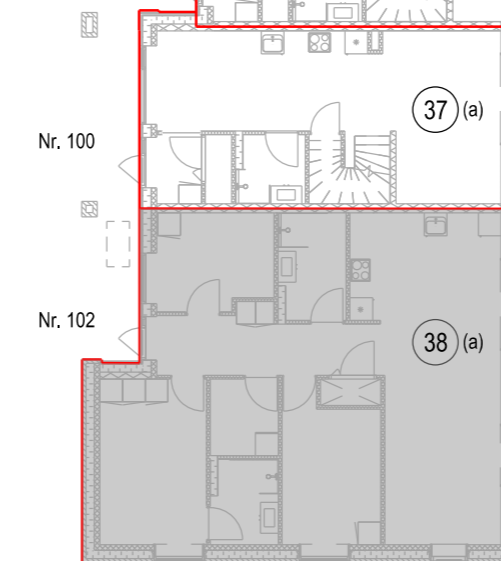
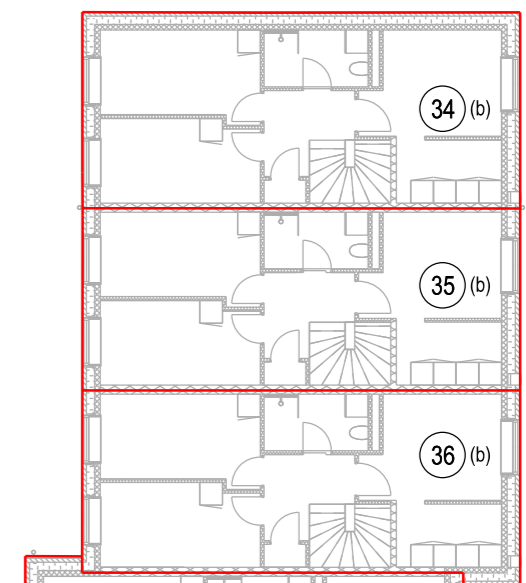
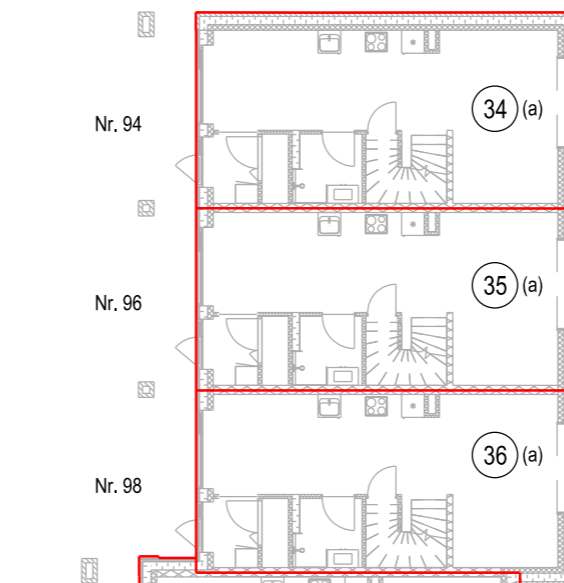
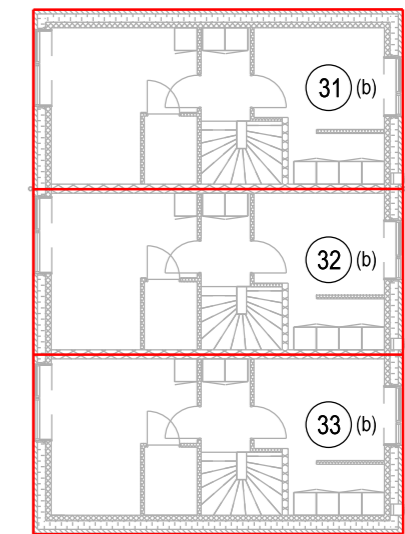
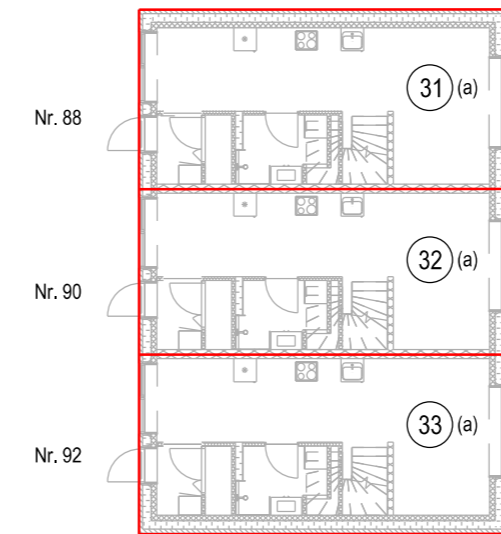

Stuen 1:200

1. sal 1:200



I ejerlejligheden er medregnet
 (jfr. boligministeriets cirkulære af 25/8-1977).
 1. Hele ydermuren.
 2. Halv vægtykkelse mod anden ejerlejlighed.
 3. Hele vægtykkelsen mod fællesrum.
 4. For rum med skråvægge er arealet beregnet i et plan 1.5m over gulv.

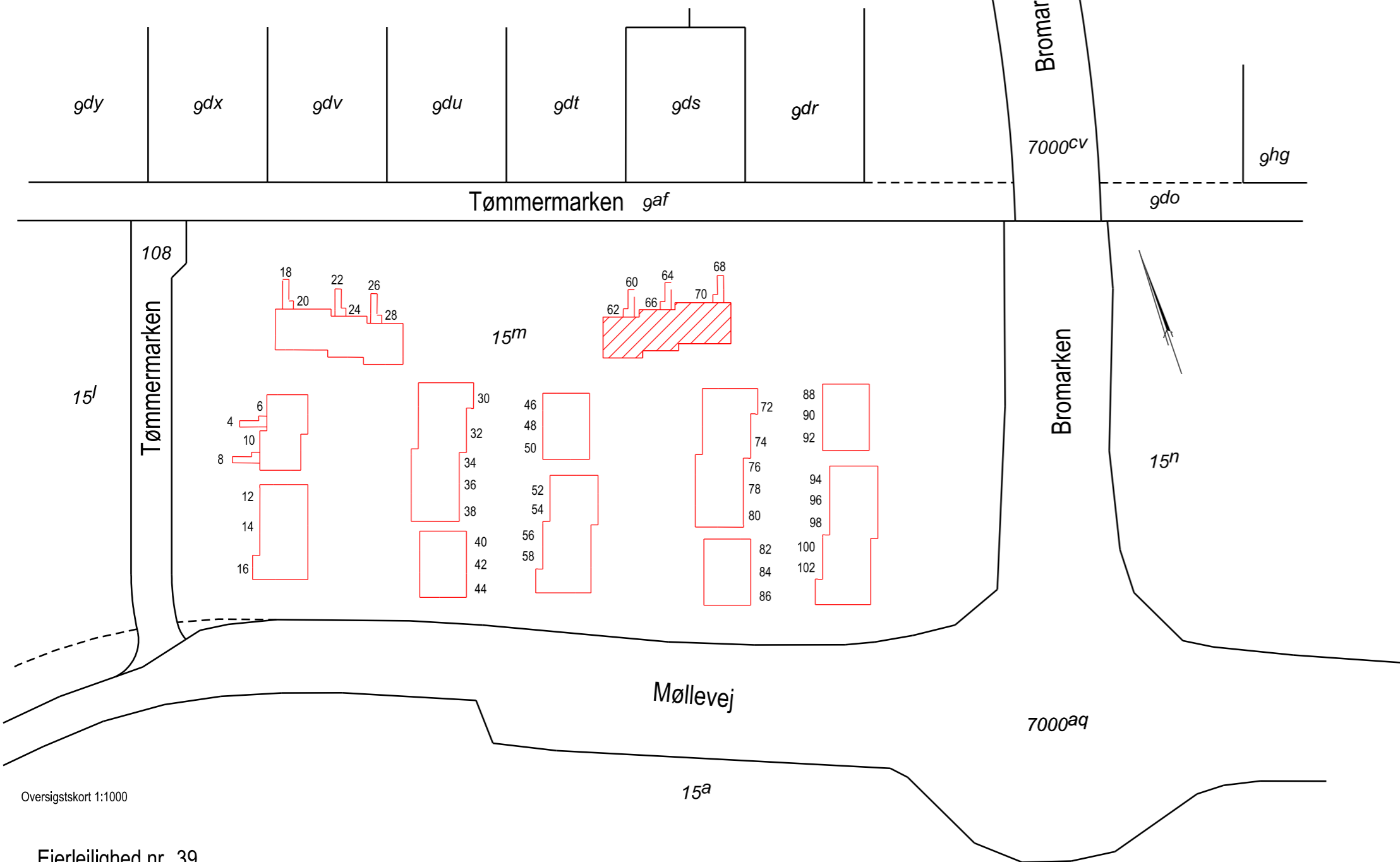

Oversigtskort 1:1000

Ejerlejlighed nr. 39
 af matr. nr. 15m
 Ejerlav: Jyllinge By, Jyllinge

Adresse: Tømmermarken 62, 4040 Jyllinge
 Ejendommens grundareal: 14882 m², heraf vej 27 m²
 BFE.nr.: 100452450

Ejerlejligheden består af: Bolig, Stuen (a) 68 m²

Udfærdiget som bilag til anmeldelse
 om ejendommens opdeling i ejerlejligheder.
 Dato: 23. april 2025

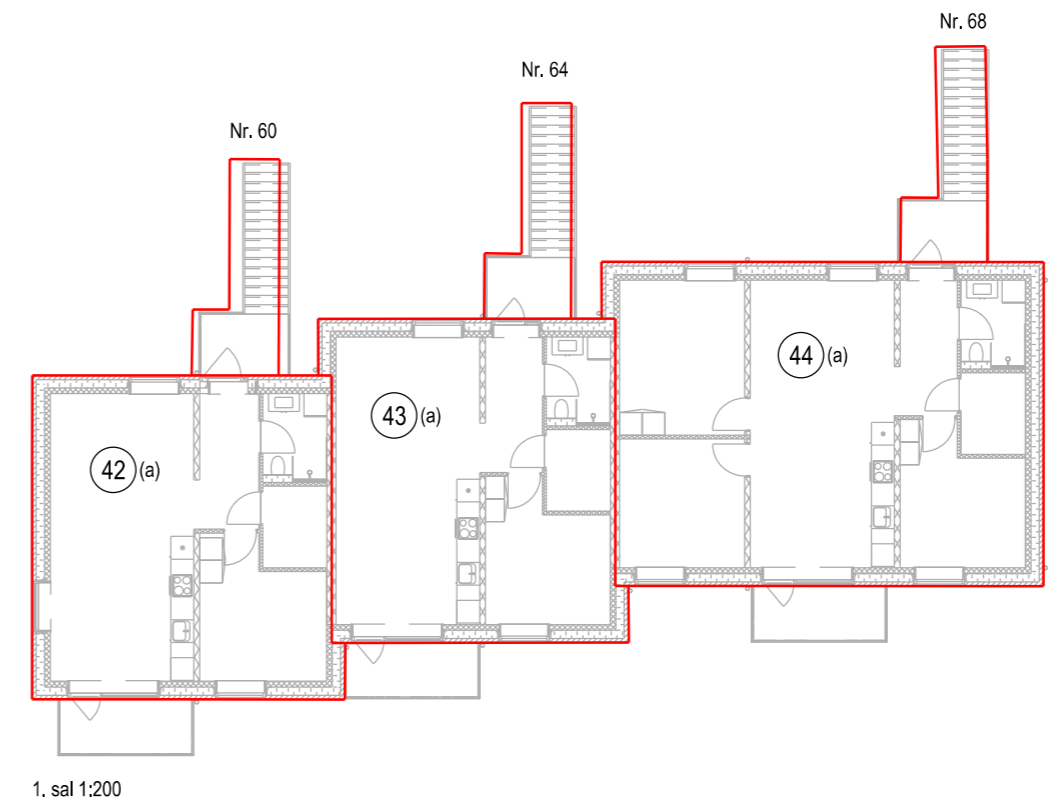

1. sal 1:200

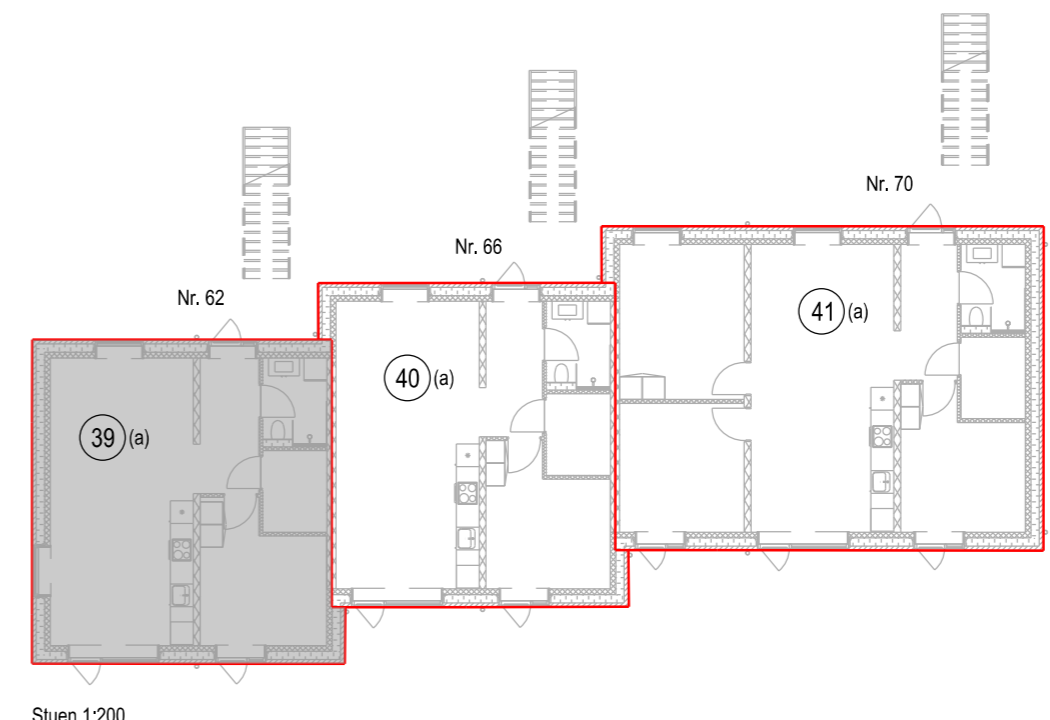

Stuen 1:200



I ejerlejligheden er medregnet
 (jfr. boligministeriets cirkulære af 25/8-1977).
 1. Hele ydermuren.
 2. Halv vægtykkelse mod anden ejerlejlighed.
 3. Hele vægtykkelsen mod fællesrum.
 4. For rum med skråvægge er arealet beregnet i et plan 1.5m over gulv.

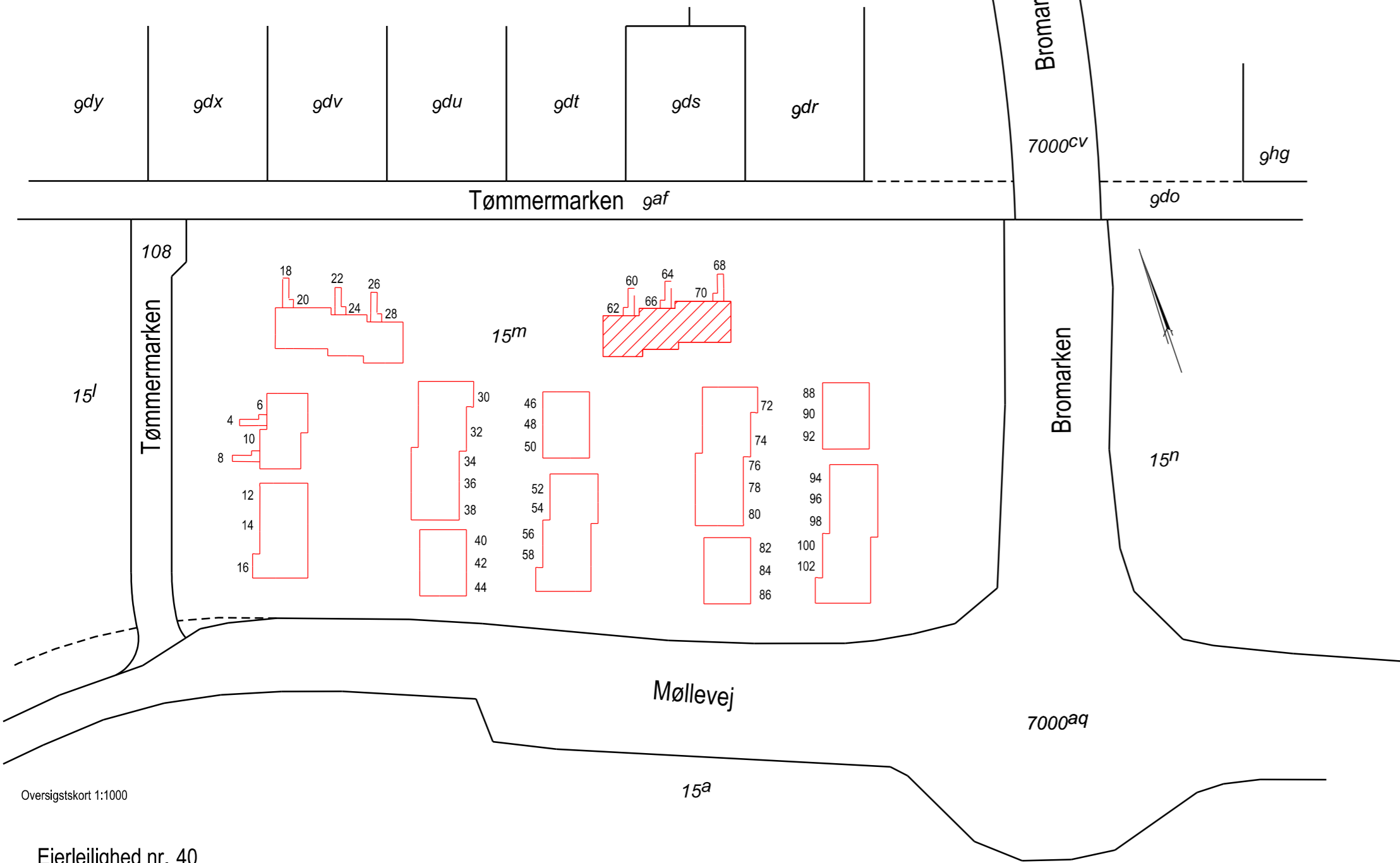

Oversigtskort 1:1000

Ejerlejlighed nr. 40
 af matr. nr. 15m
 Ejerlav: Jyllinge By, Jyllinge

Adresse: Tømmermarken 66, 4040 Jyllinge
 Ejendommens grundareal: 14882 m², heraf vej 27 m²
 BFE.nr.: 100452450

Ejerlejligheden består af: Bolig, Stuen (a) 65 m²

Udfærdiget som bilag til anmeldelse
 om ejendommens opdeling i ejerlejligheder.
 Dato: 23. april 2025

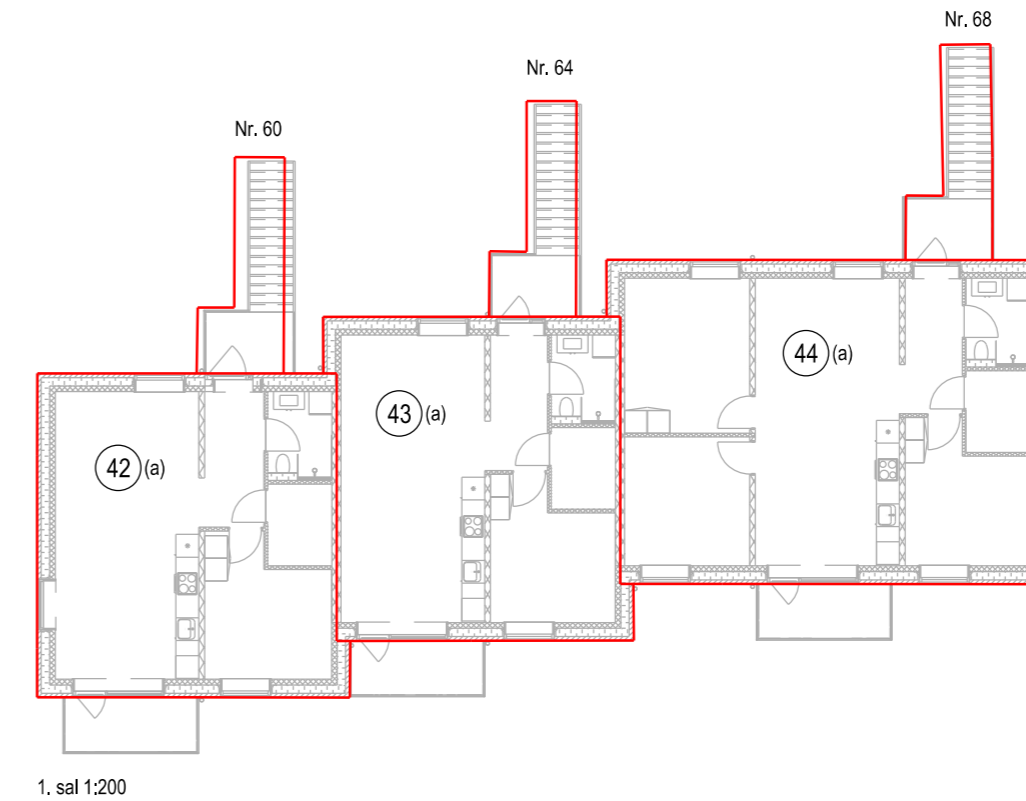

1. sal 1:200

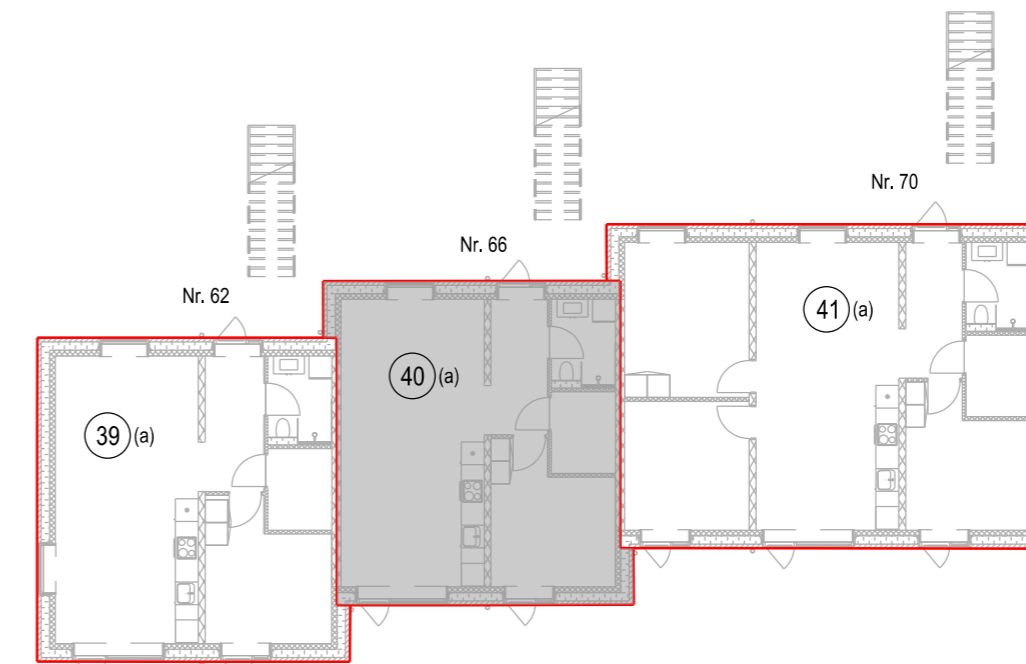

Stuen 1:200



I ejerlejligheden er medregnet
 (jfr. boligministeriets cirkulære af 25/8-1977).
 1. Hele ydermuren.
 2. Halv vægtykkelse mod anden ejerlejlighed.
 3. Hele vægtykkelsen mod fællesrum.
 4. For rum med skråvægge er arealet beregnet i et plan 1.5m over gulv.

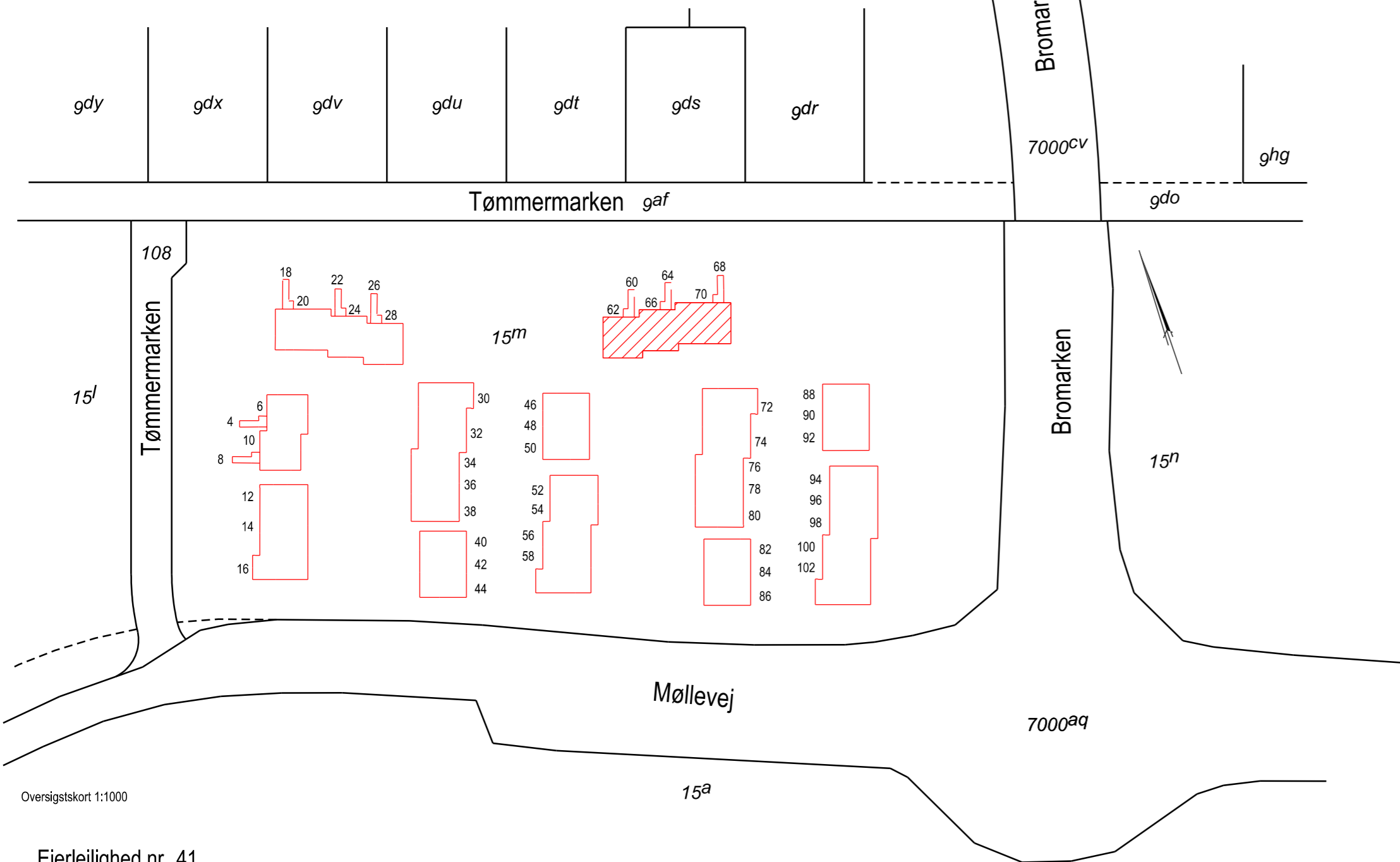

Oversigtskort 1:1000

Ejerlejlighed nr. 41
 af matr. nr. 15m
 Ejerlav: Jyllinge By, Jyllinge

Adresse: Tømmermarken 70, 4040 Jyllinge
 Ejendommens grundareal: 14882 m², heraf vej 27 m²
 BFE.nr.: 100452450

Ejerlejligheden består af: Bolig, Stuen (a) 98 m²

Udfærdiget som bilag til anmeldelse
 om ejendommens opdeling i ejerlejligheder.
 Dato: 23. april 2025

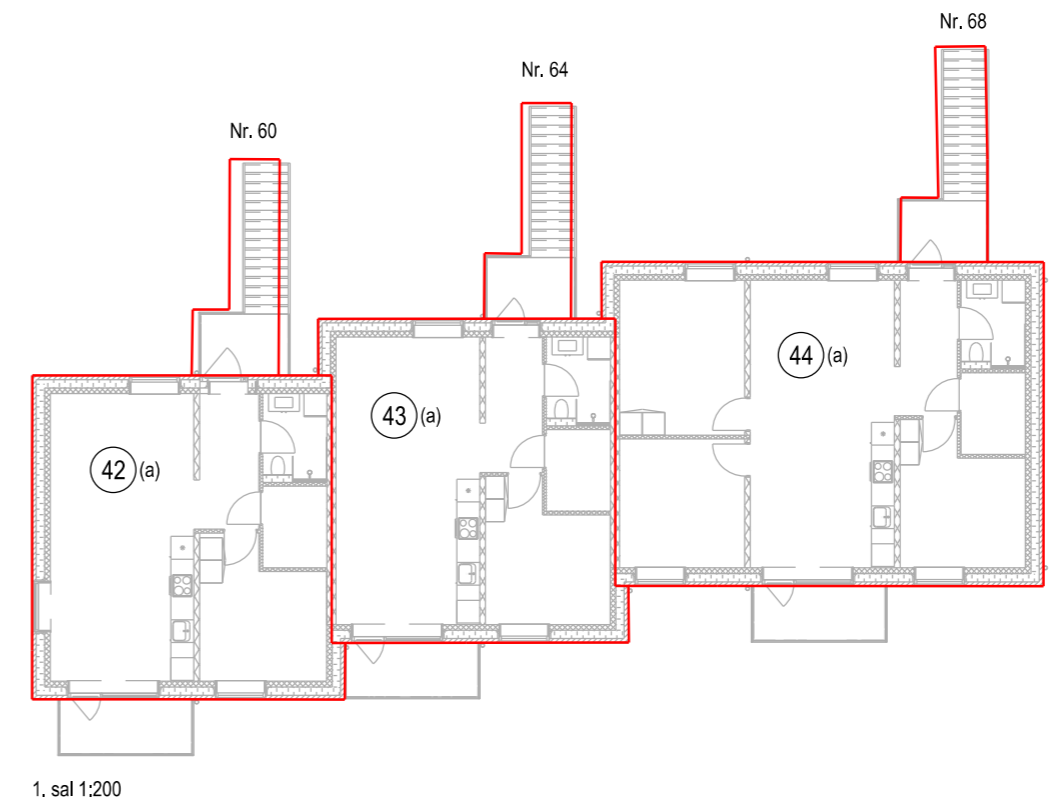

1. sal 1:200

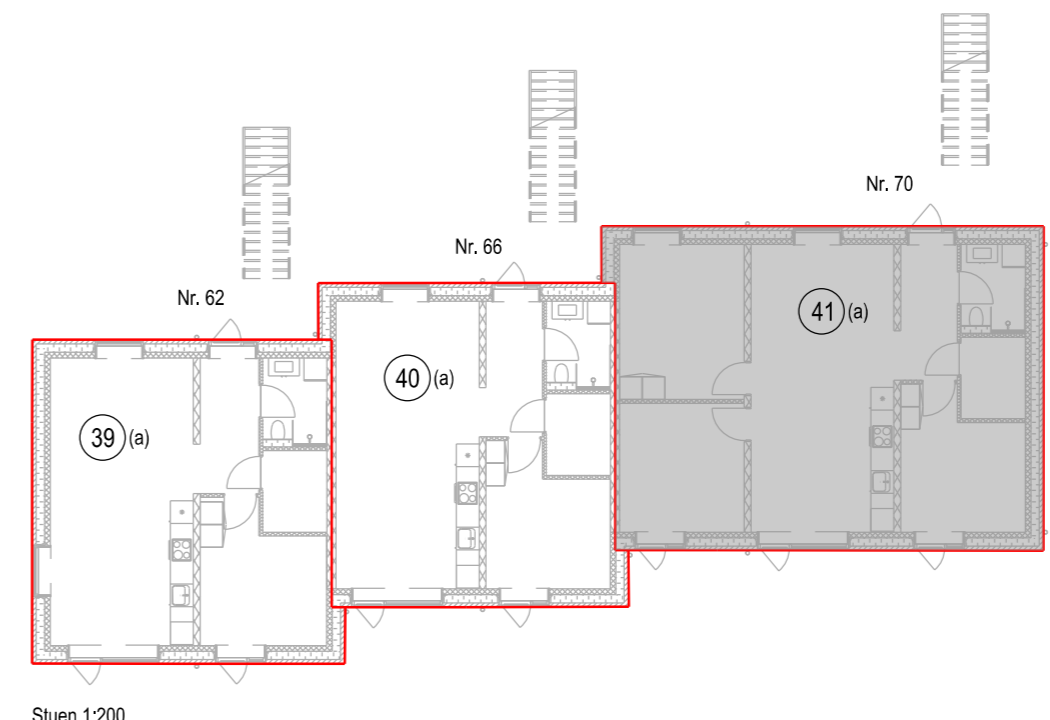

Stuen 1:200



I ejerlejligheden er medregnet
 (jfr. boligministeriets cirkulære af 25/8-1977).
 1. Hele ydermuren.
 2. Halv vægtykkelse mod anden ejerlejlighed.
 3. Hele vægtykkelsen mod fællesrum.
 4. For rum med skråvægge er arealet beregnet i et plan 1.5m over gulv.

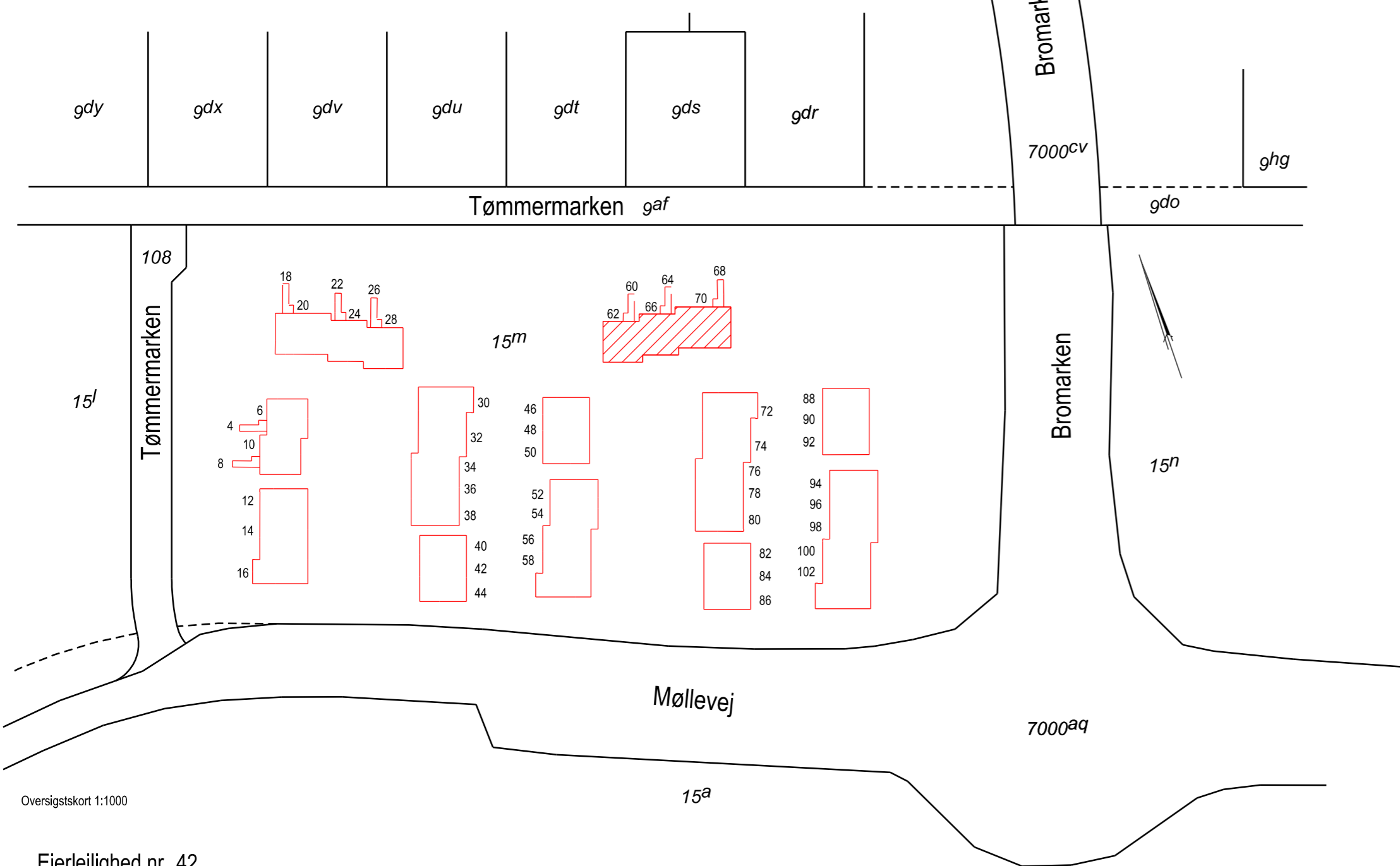

Oversigtskort 1:1000

Ejerlejlighed nr. 42
 af matr. nr. 15m
 Ejerlav: Jyllinge By, Jyllinge

Adresse: Tømmermarken 60, 4040 Jyllinge
 Ejendommens grundareal: 14882 m², heraf vej 27 m²
 BFE.nr.: 100452450

Ejerlejligheden består af: Bolig, 1.sal (a) 68 m²

Udfærdiget som bilag til anmeldelse
 om ejendommens opdeling i ejerlejligheder.
 Dato: 23. april 2025

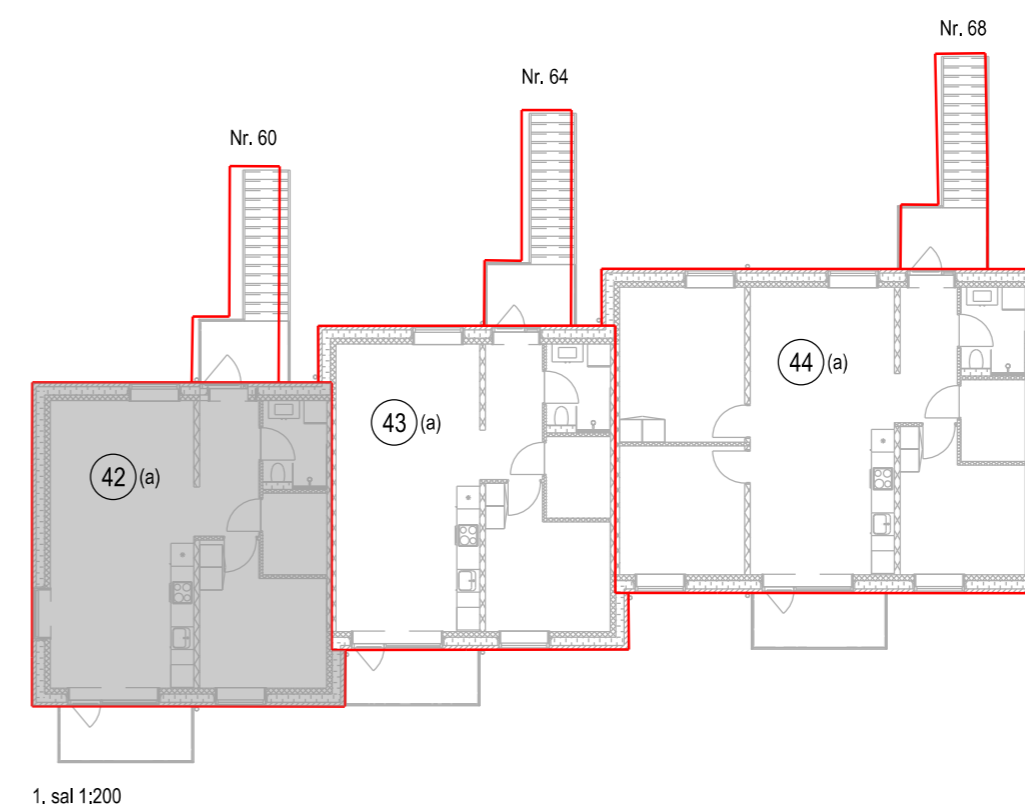

1. sal 1:200

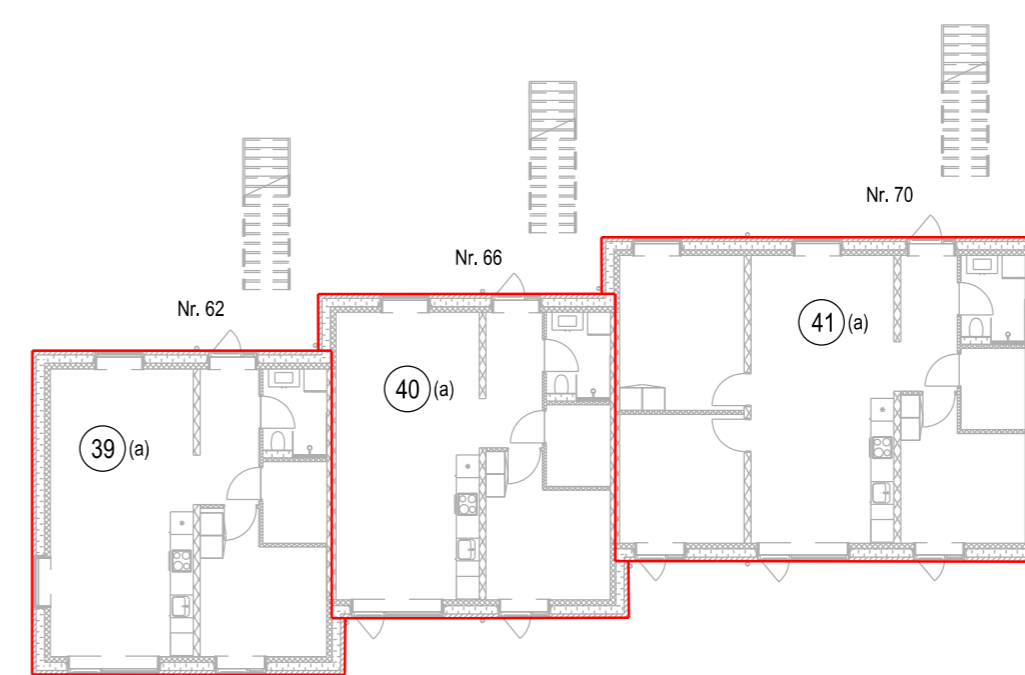

Stuen 1:200



I ejerlejligheden er medregnet
 (jfr. boligministeriets cirkulære af 25/8-1977).
 1. Hele ydermuren.
 2. Halv vægtykkelse mod anden ejerlejlighed.
 3. Hele vægtykkelsen mod fællesrum.
 4. For rum med skråvægge er arealet beregnet i et plan 1.5m over gulv.

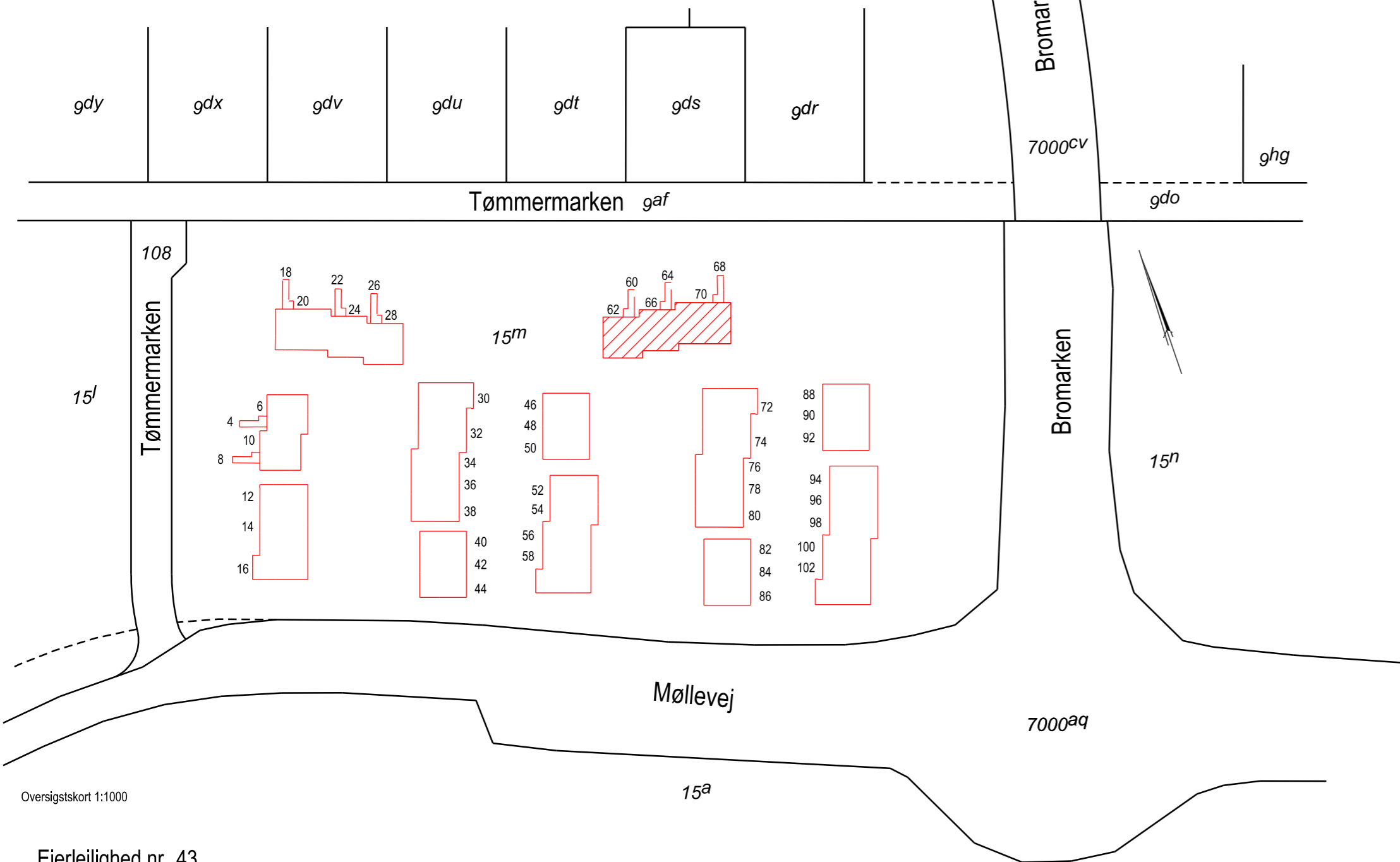

Oversigtskort 1:1000

Ejerlejlighed nr. 43
 af matr. nr. 15m
 Ejerlav: Jyllinge By, Jyllinge

Adresse: Tømmermarken 64, 4040 Jyllinge
 Ejendommens grundareal: 14882 m², heraf vej 27 m²
 BFE.nr.: 100452450

Ejerlejligheden består af: Bolig, 1.sal (a) 65 m²

Udfærdiget som bilag til anmeldelse
 om ejendommens opdeling i ejerlejligheder.
 Dato: 23. april 2025

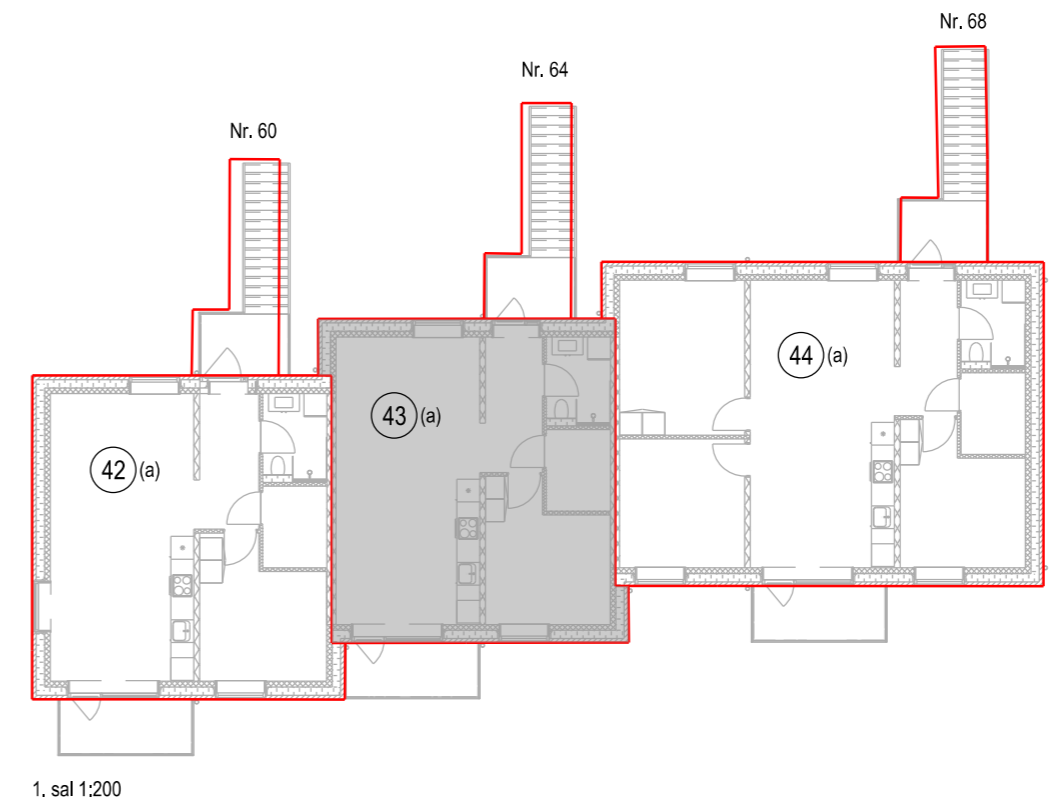

1. sal 1:200

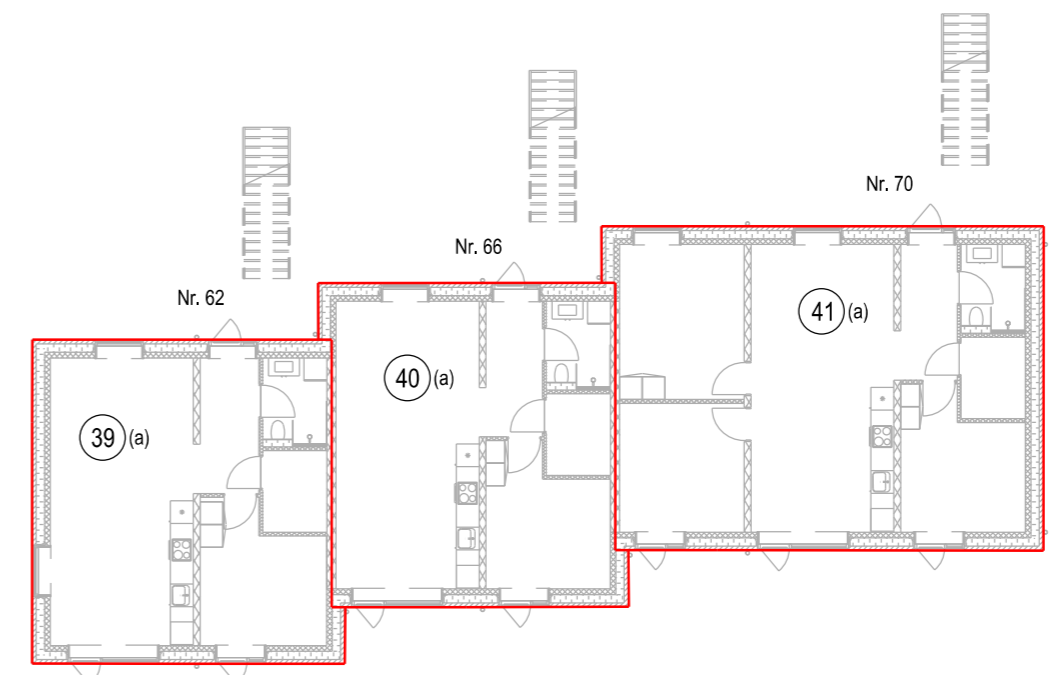

Stuen 1:200

I ejerlejligheden er medregnet
 (jfr. boligministeriets cirkulære af 25/8-1977).
 1. Hele ydermuren.
 2. Halv vægtykkelse mod anden ejerlejlighed.
 3. Hele vægtykkelsen mod fællesrum.
 4. For rum med skråvægge er arealet beregnet i et plan 1.5m over gulv.

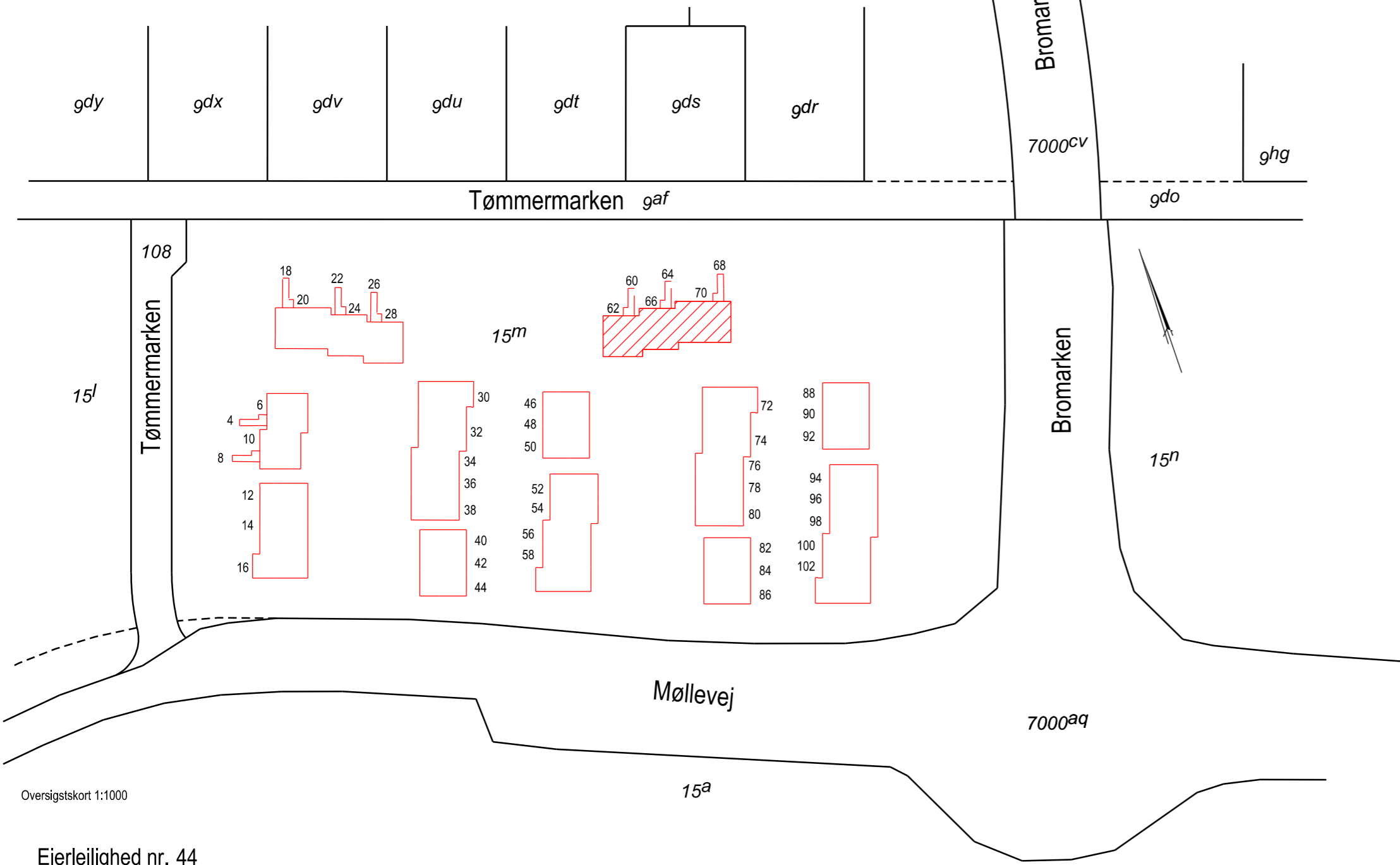

Oversigtskort 1:1000

Ejerlejlighed nr. 44
af matr. nr. 15m

Ejerlav: Jyllinge By, Jyllinge

Adresse: Tømmermarken 68, 4040 Jyllinge
 Ejendommens grundareal: 14882 m², heraf vej 27 m²
 BFE.nr.: 100452450

Ejerlejligheden består af: Bolig, 1.sal (a) 98 m²

Udfærdiget som bilag til anmeldelse
 om ejendommens opdeling i ejerlejligheder.
 Dato: 23. april 2025

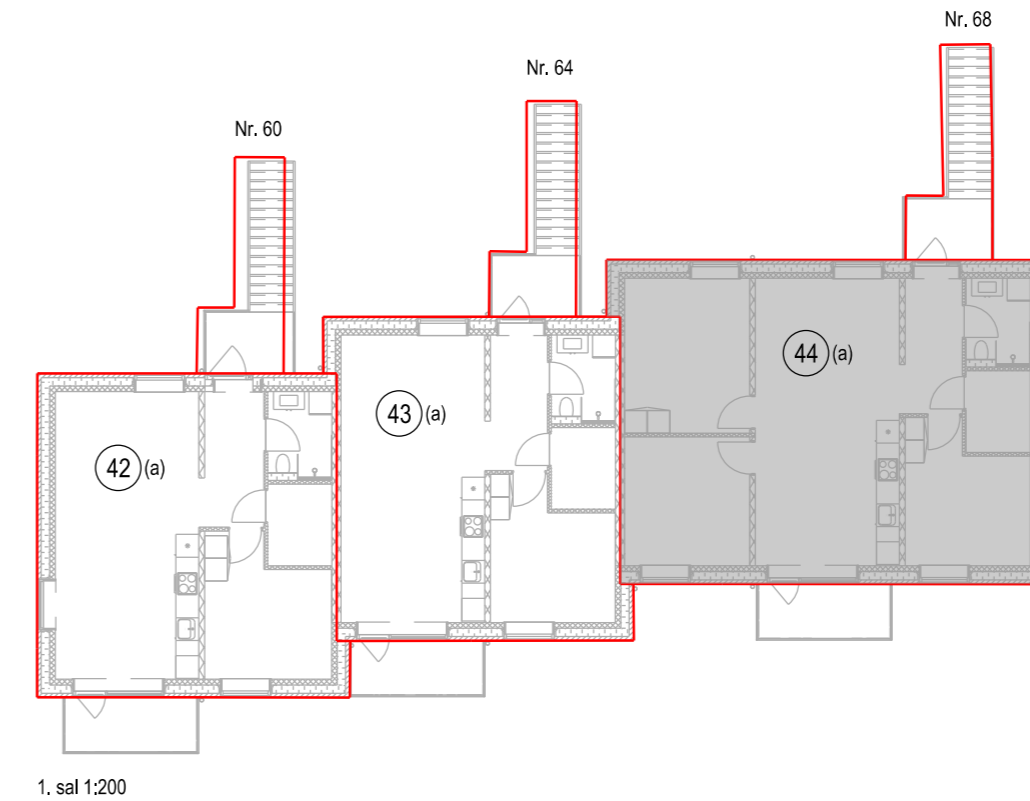

1. sal 1:200

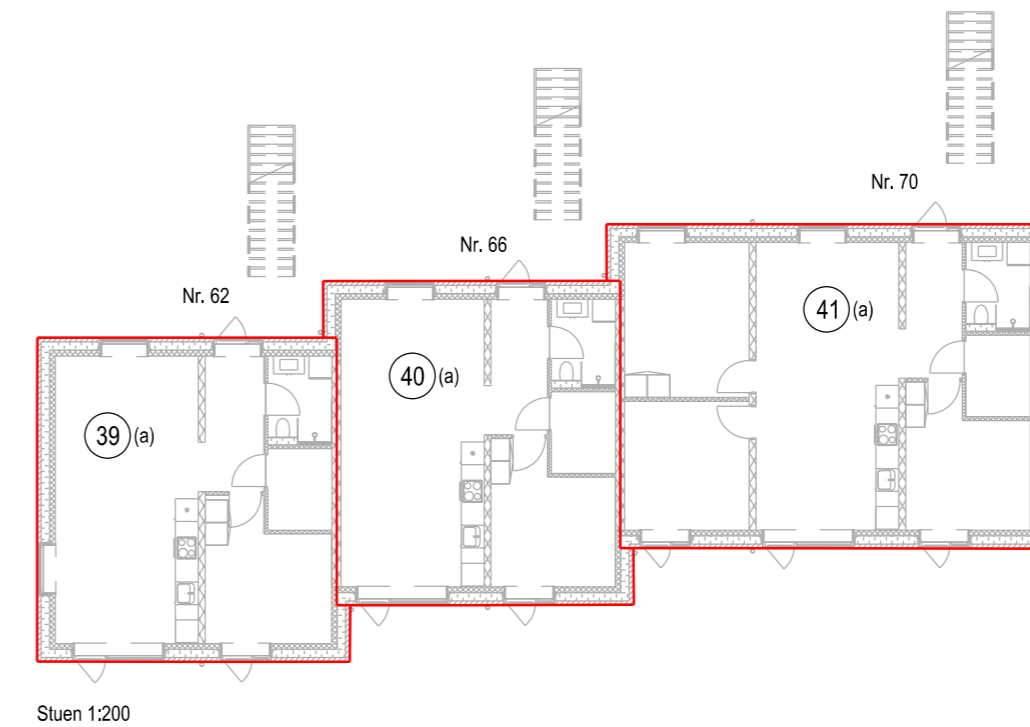

Stuen 1:200

I ejerlejligheden er medregnet
 (jfr. boligministeriets cirkulære af 25/8-1977).
 1. Hele ydermuren.
 2. Halv vægtykkelse mod anden ejerlejlighed.
 3. Hele vægtykkelsen mod fællesrum.
 4. For rum med skråvægge er arealet beregnet i et plan 1.5m over gulv.

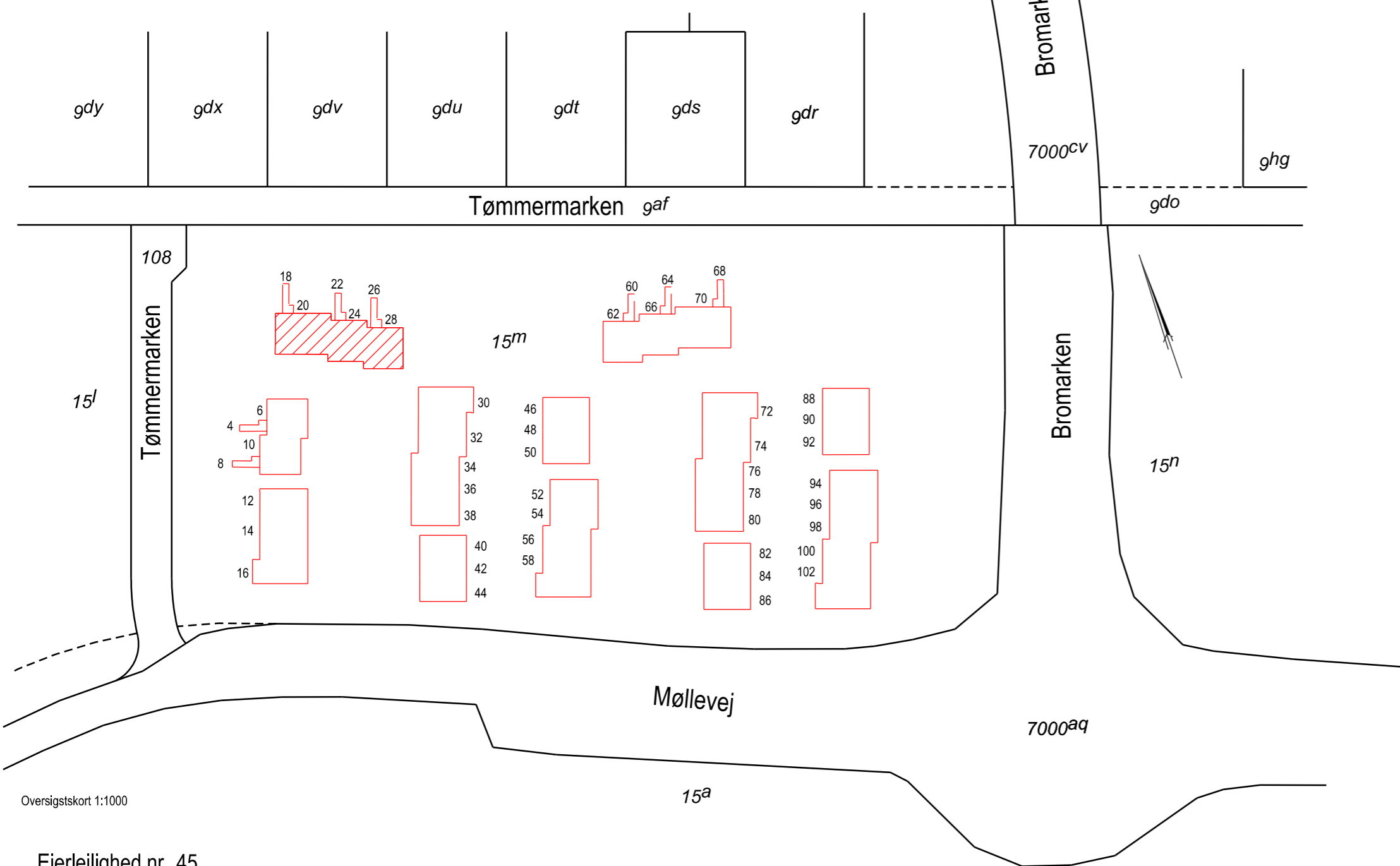

Oversigtskort 1:1000

Ejerlejlighed nr. 45
 af matr. nr. 15m
 Ejerlav: Jyllinge By, Jyllinge

Adresse: Tømmermarken 28, 4040 Jyllinge
 Ejendommens grundareal: 14882 m², heraf vej 27 m²
 BFE.nr.: 100452450

Ejerlejligheden består af: Bolig, stuen (a) 68 m²

Udfærdiget som bilag til anmeldelse
 om ejendommens opdeling i ejerlejligheder.
 Dato: 23. april 2025

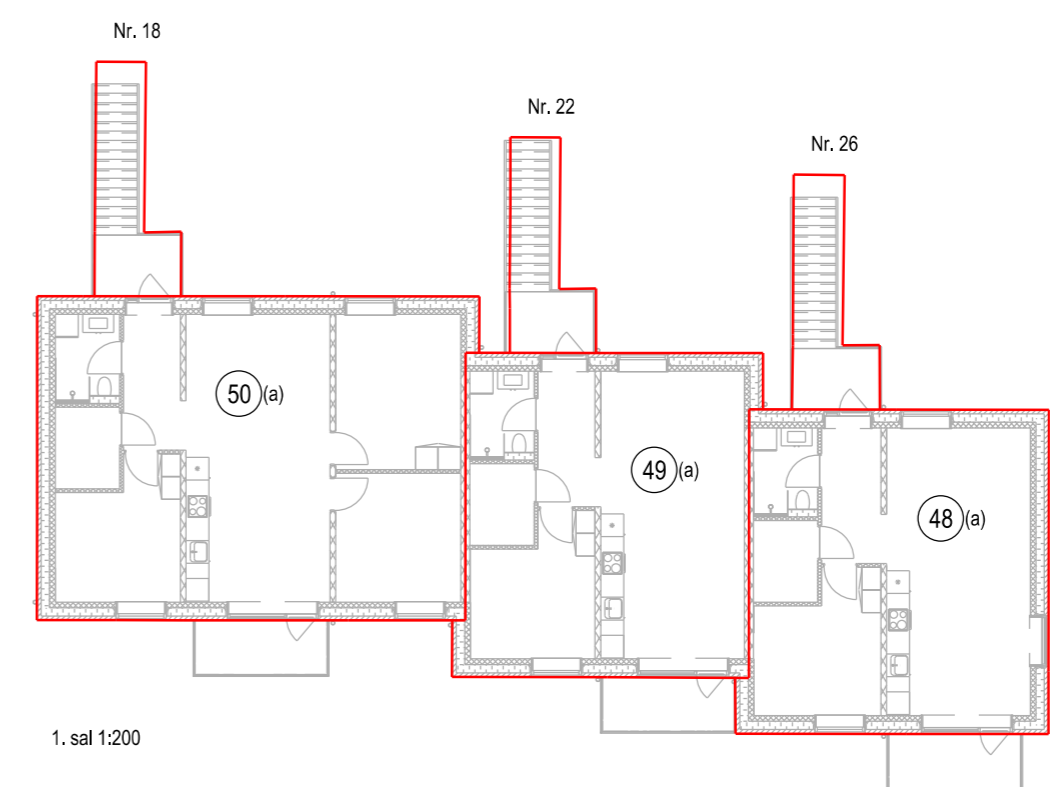

1. sal 1:200

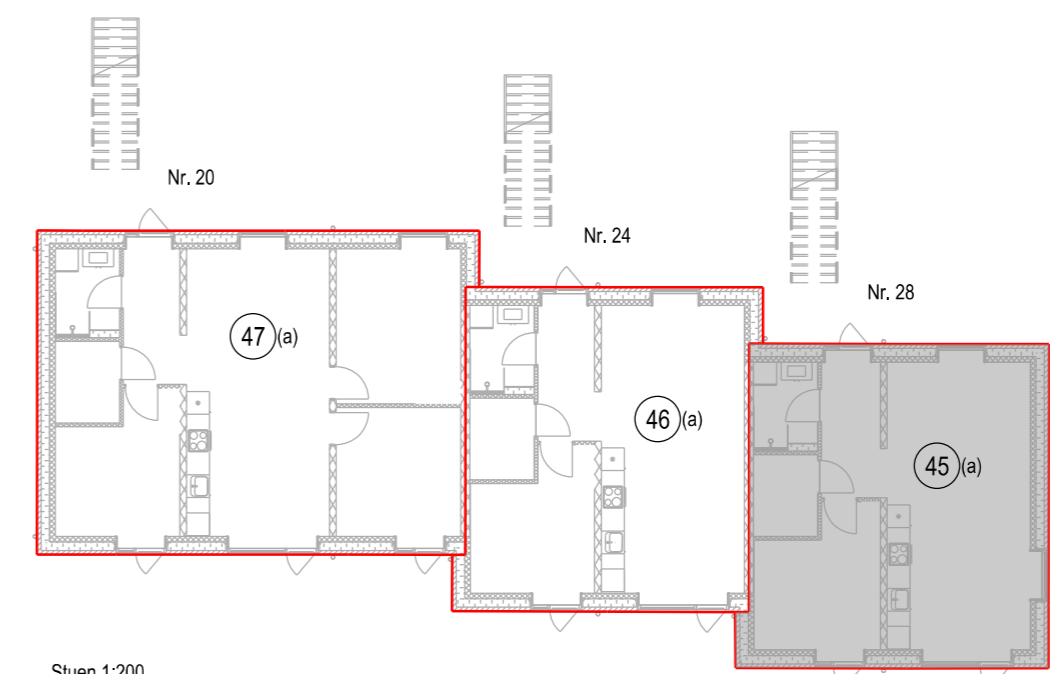

Stuen 1:200

I ejerlejligheden er medregnet
 (jfr. boligministeriets cirkulære af 25/8-1977).
 1. Hele ydermuren.
 2. Halv vægtykkelse mod anden ejerlejlighed.
 3. Hele vægtykkelsen mod fællesrum.
 4. For rum med skråvægge er arealet beregnet i et plan 1.5m over gulv.

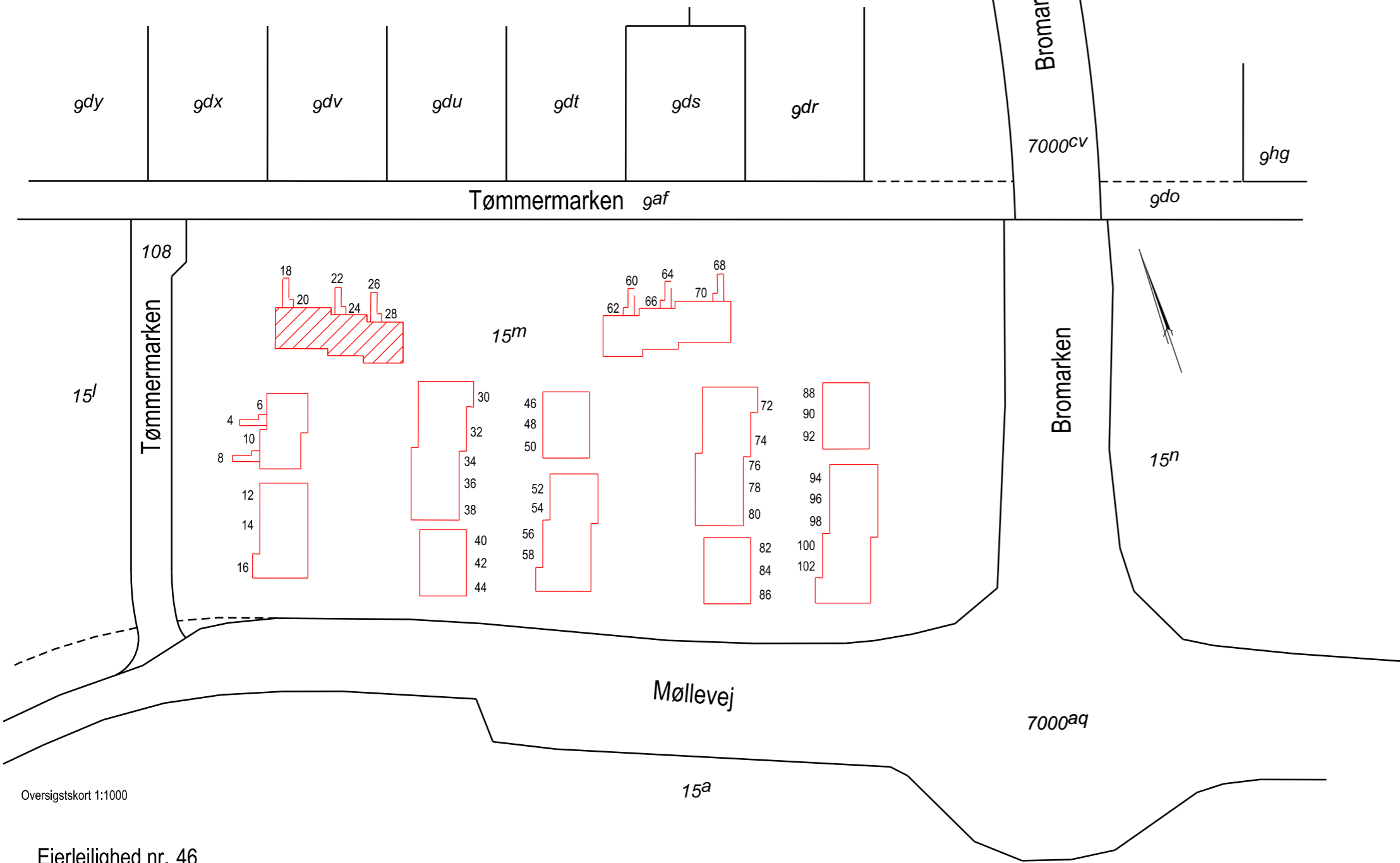

Oversigtskort 1:1000

Ejerlejlighed nr. 46
 af matr. nr. 15m
 Ejerlav: Jyllinge By, Jyllinge

Adresse: Tømmermarken 24, 4040 Jyllinge
 Ejendommens grundareal: 14882 m², heraf vej 27 m²
 BFE.nr.: 100452450

Ejerlejligheden består af: Bolig, stuen (a) 65 m²

Udfærdiget som bilag til anmeldelse
 om ejendommens opdeling i ejerlejligheder.
 Dato: 23. april 2025

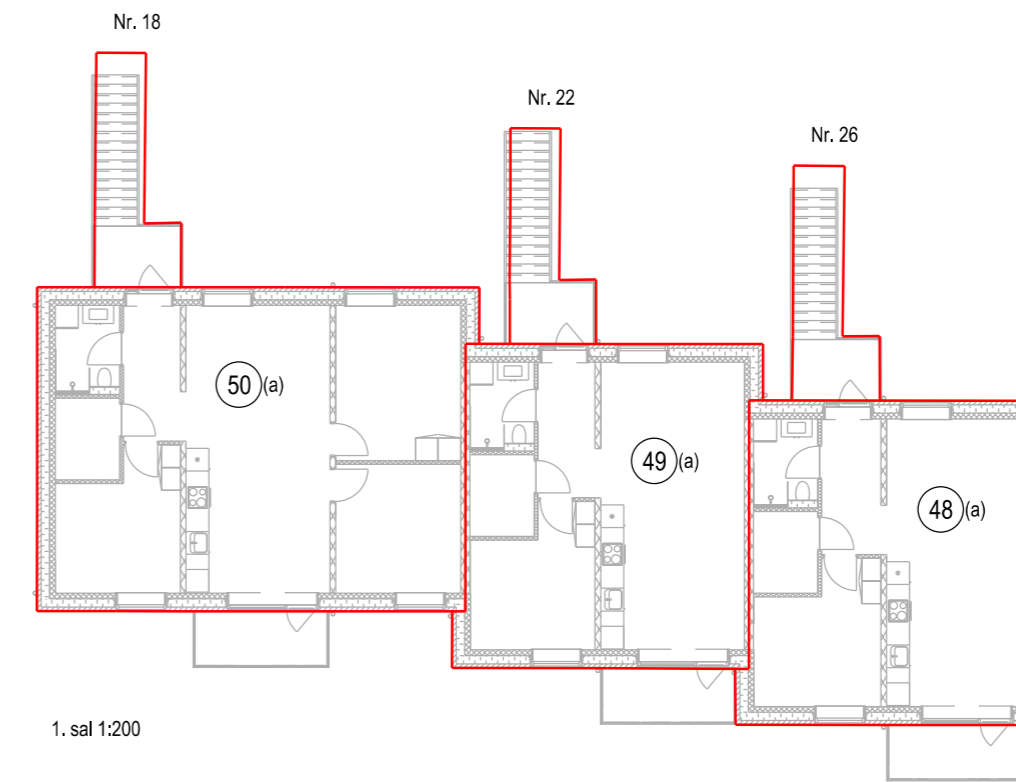

1. sal 1:200

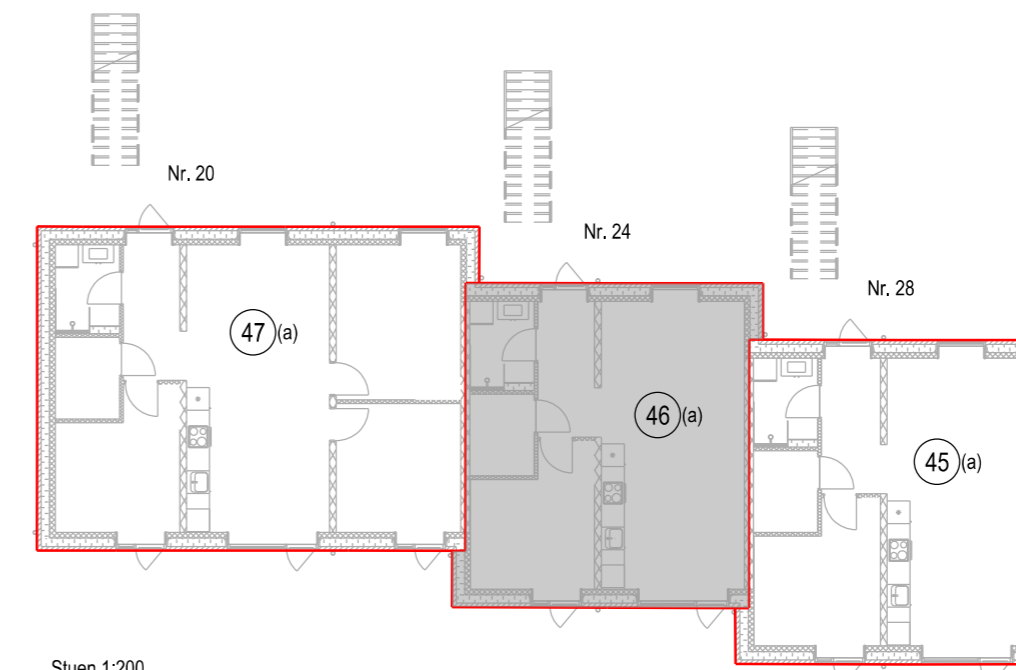

Stuen 1:200



I ejerlejligheden er medregnet
 (jfr. boligministeriets cirkulære af 25/8-1977).
 1. Hele ydermuren.
 2. Halv vægtykkelse mod anden ejerlejlighed.
 3. Hele vægtykkelsen mod fællesrum.
 4. For rum med skråvægge er arealet beregnet i et plan 1.5m over gulv.

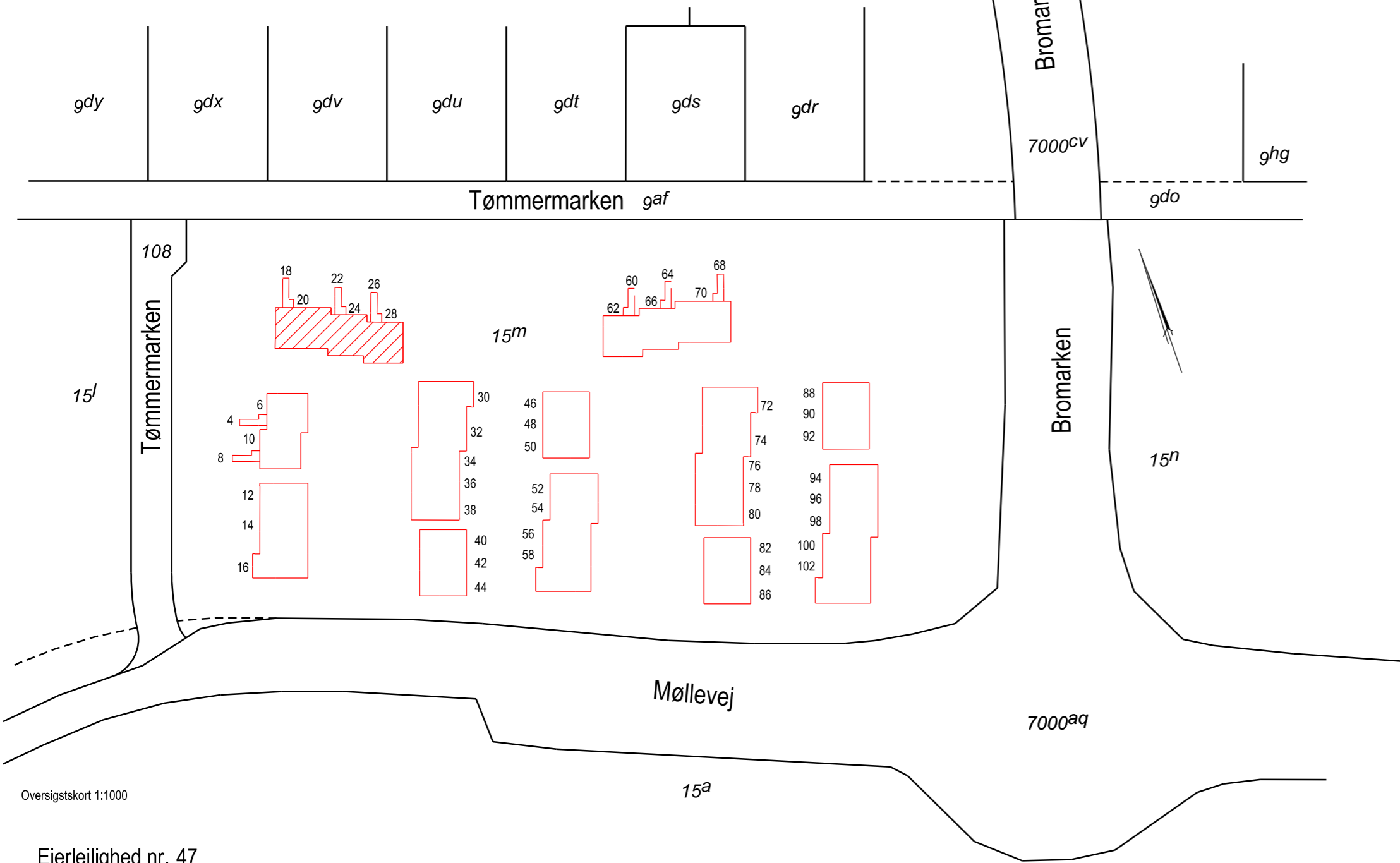

Oversigtskort 1:1000

Ejerlejlighed nr. 47
 af matr. nr. 15m
 Ejerlav: Jyllinge By, Jyllinge

Adresse: Tømmermarken 20, 4040 Jyllinge
 Ejendommens grundareal: 14882 m², heraf vej 27 m²
 BFE.nr.: 100452450

Ejerlejligheden består af: Bolig, stuen (a) 98 m²

Udfærdiget som bilag til anmeldelse
 om ejendommens opdeling i ejerlejligheder.
 Dato: 23. april 2025

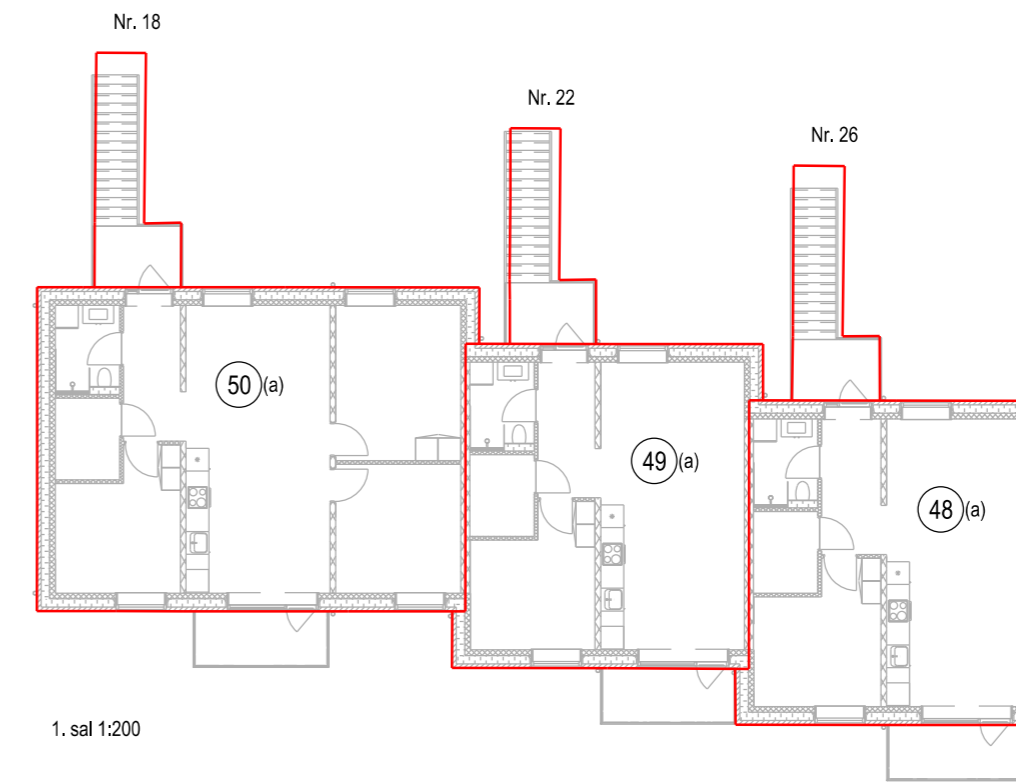

1. sal 1:200

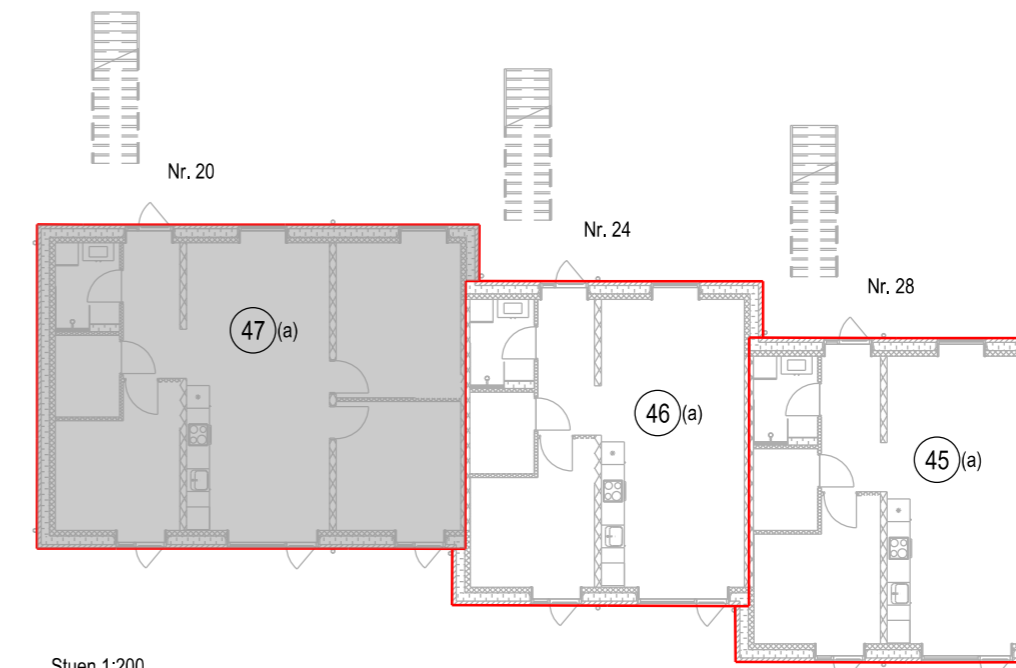

Stuen 1:200

I ejerlejligheden er medregnet
 (jfr. boligministeriets cirkulære af 25/8-1977).
 1. Hele ydermuren.
 2. Halv vægtykkelse mod anden ejerlejlighed.
 3. Hele vægtykkelsen mod fællesrum.
 4. For rum med skråvægge er arealet beregnet i et plan 1.5m over gulv.

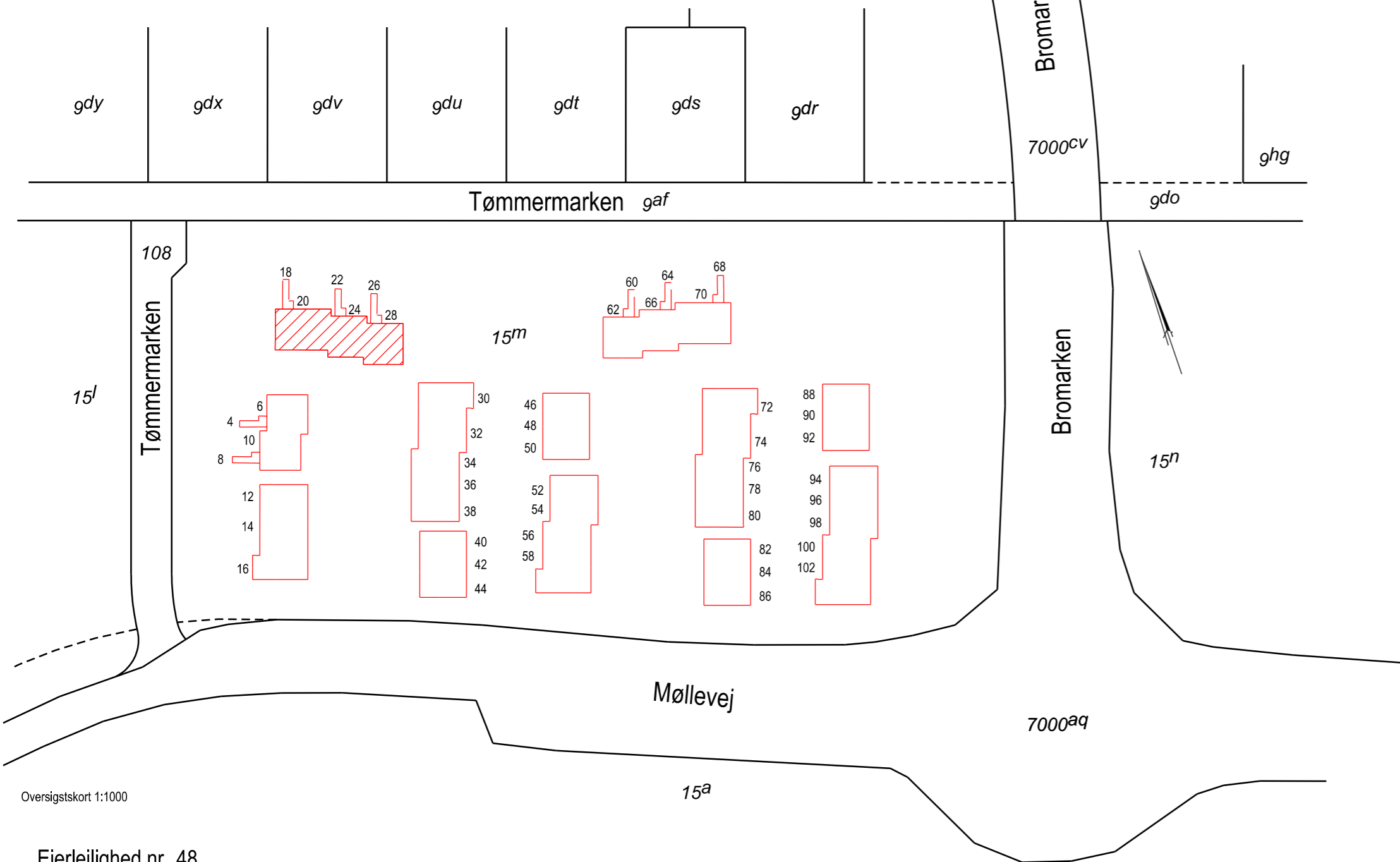

Oversigtskort 1:1000

Ejerlejlighed nr. 48
 af matr. nr. 15m
 Ejerlav: Jyllinge By, Jyllinge

Adresse: Tømmermarken 26, 4040 Jyllinge
 Ejendommens grundareal: 14882 m², heraf vej 27 m²
 BFE.nr.: 100452450

Ejerlejligheden består af: Bolig, 1.sal (a) 68 m²

Udfærdiget som bilag til anmeldelse
 om ejendommens opdeling i ejerlejligheder.
 Dato: 23. april 2025

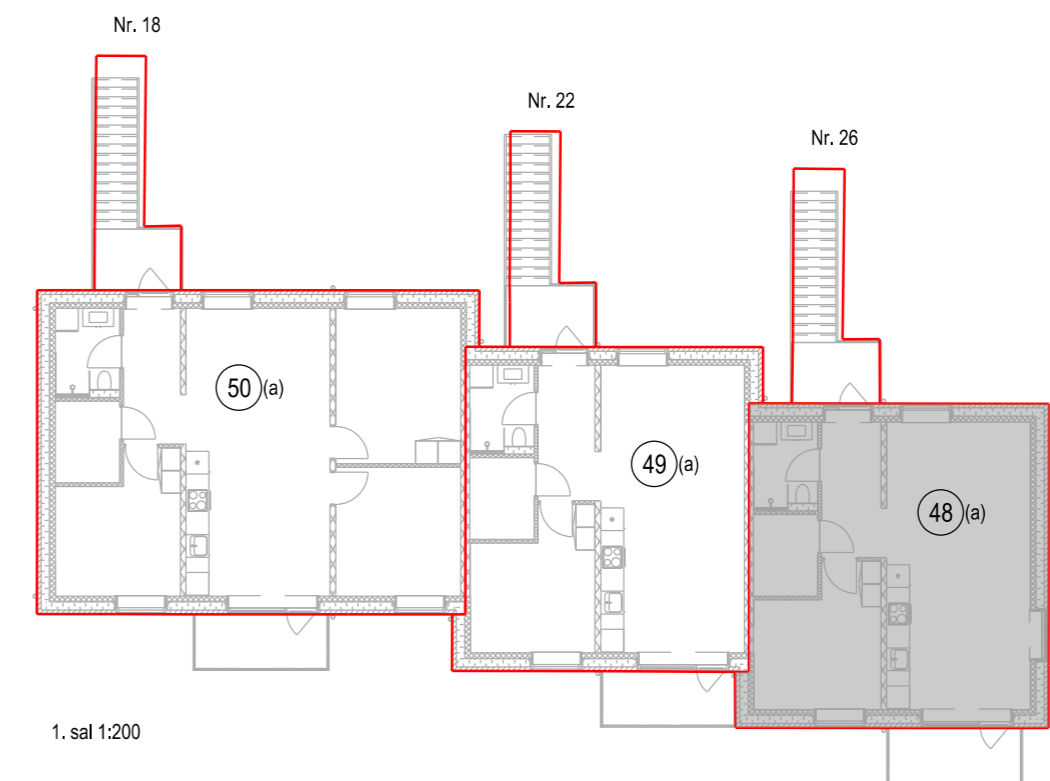

1. sal 1:200

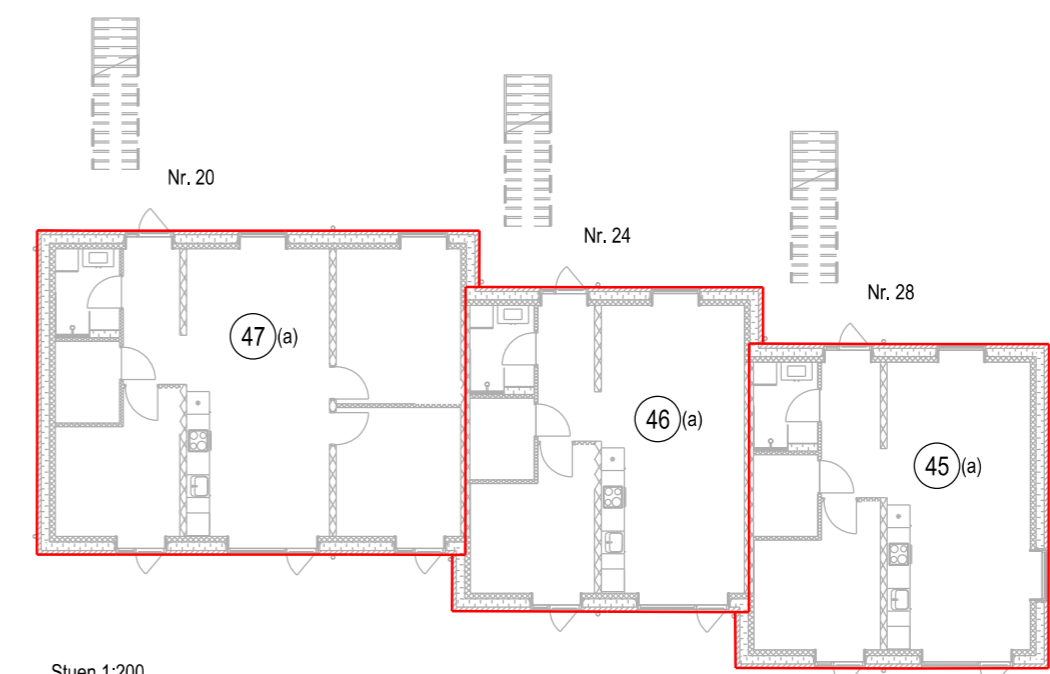

Stuen 1:200

I ejerlejligheden er medregnet
 (fr. boligministeriets cirkulære af 25/8-1977).
 1. Hele ydermuren.
 2. Halv vægtykkelse mod anden ejerlejlighed.
 3. Hele vægtykkelsen mod fællesrum.
 4. For rum med skråvægge er arealet beregnet i et plan 1.5m over gulv.



Oversigtskort 1:1000

Ejerlejlighed nr. 49
 af matr. nr. 15m
 Ejerlav: Jyllinge By, Jyllinge

Adresse: Tømmermarken 22, 4040 Jyllinge
 Ejendommens grundareal: 14882 m², heraf vej 27 m²
 BFE.nr.: 100452450

Ejerlejligheden består af: Bolig, 1.sal (a) 65 m²

Udfærdiget som bilag til anmeldelse
 om ejendommens opdeling i ejerlejligheder.
 Dato: 23. april 2025

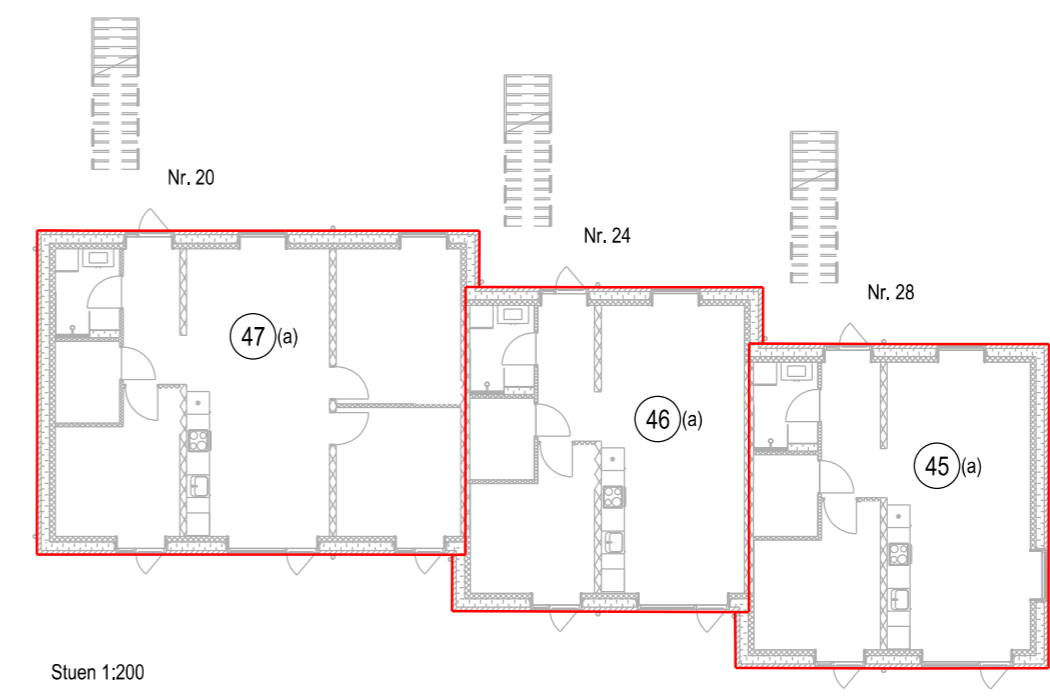
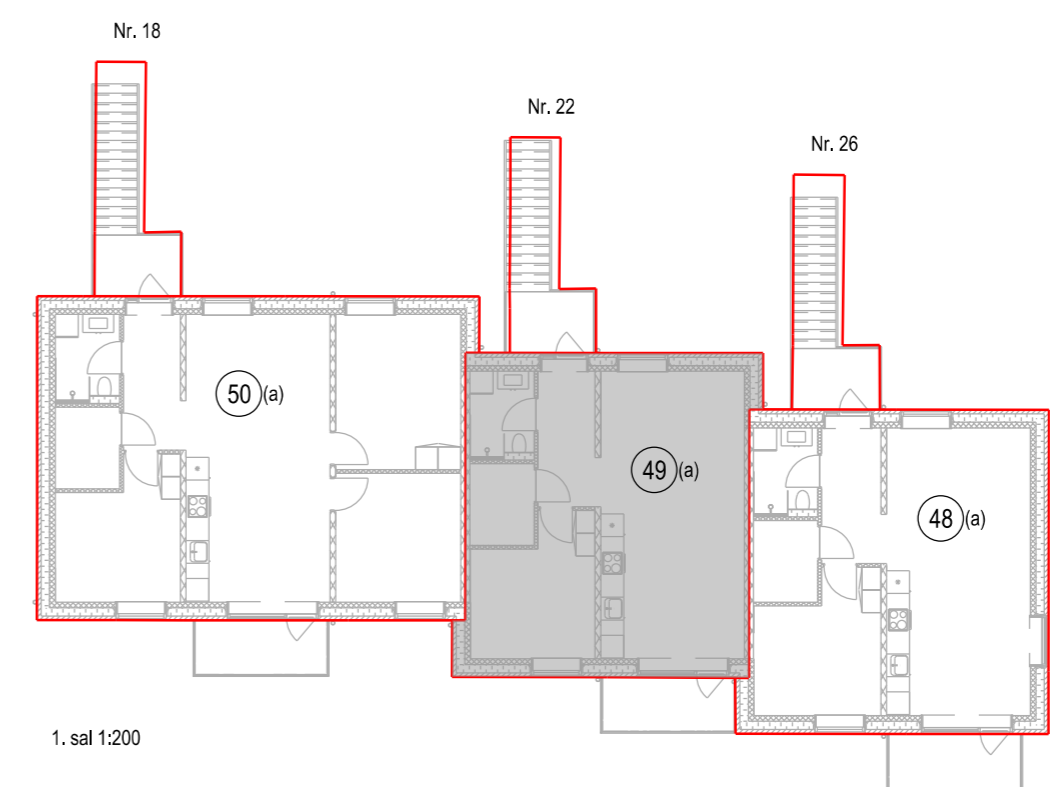

I ejerlejligheden er medregnet
 (jfr. boligministeriets cirkulære af 25/8-1977).
 1. Hele ydermuren.
 2. Halv vægtykkelse mod anden ejerlejlighed.
 3. Hele vægtykkelsen mod fællesrum.
 4. For rum med skråvægge er arealet beregnet i et plan 1.5m over gulv.



Oversigtskort 1:1000

Ejerlejlighed nr. 50
 af matr. nr. 15m
 Ejerlav: Jyllinge By, Jyllinge

Adresse: Tømmermarken 18, 4040 Jyllinge
 Ejendommens grundareal: 14882 m², heraf vej 27 m²
 BFE.nr.: 100452450

Ejerlejligheden består af: Bolig, 1.sal (a) 98 m²

Udfærdiget som bilag til anmeldelse
 om ejendommens opdeling i ejerlejligheder.
 Dato: 23. april 2025

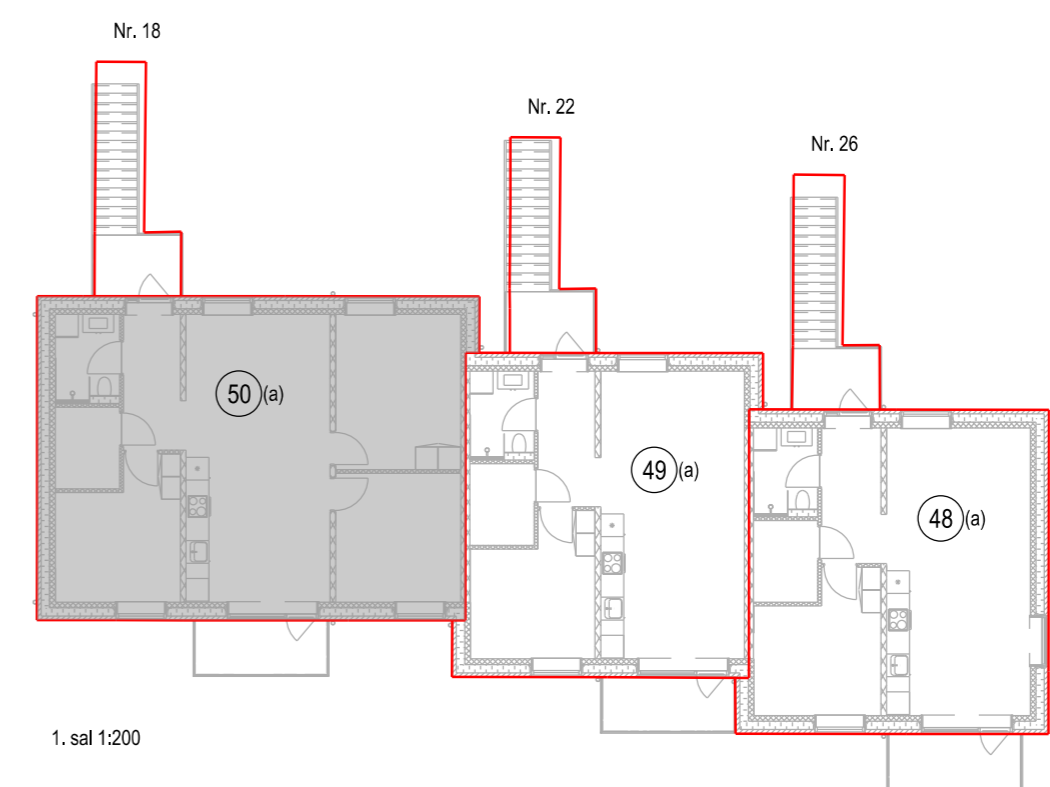

1. sal 1:200

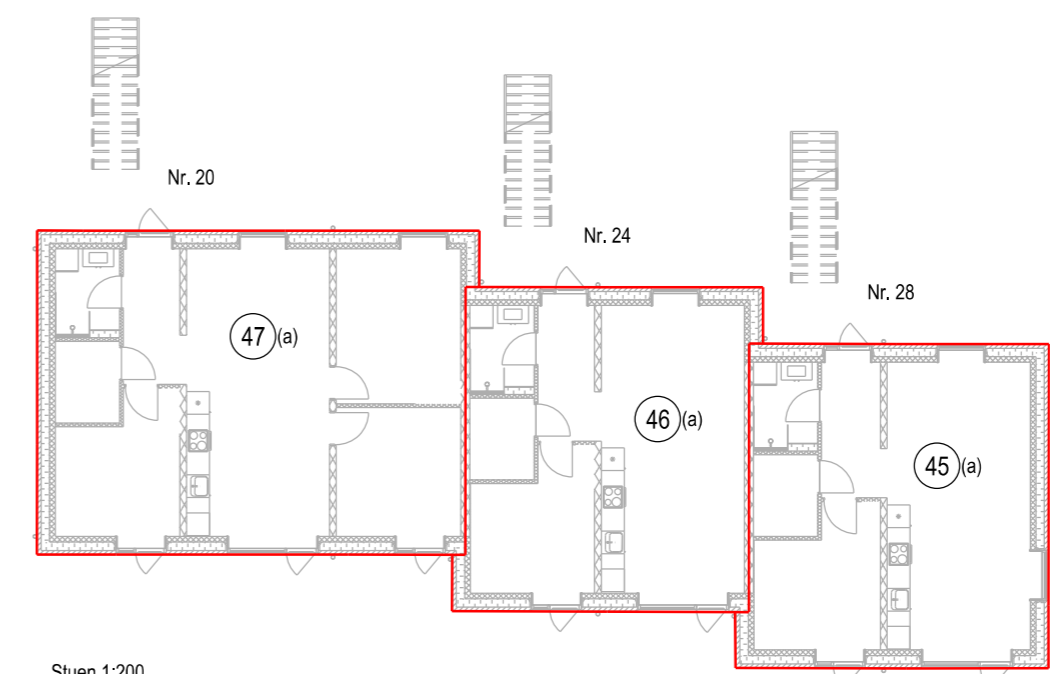

Stuen 1:200